

INQUADRAMENTO

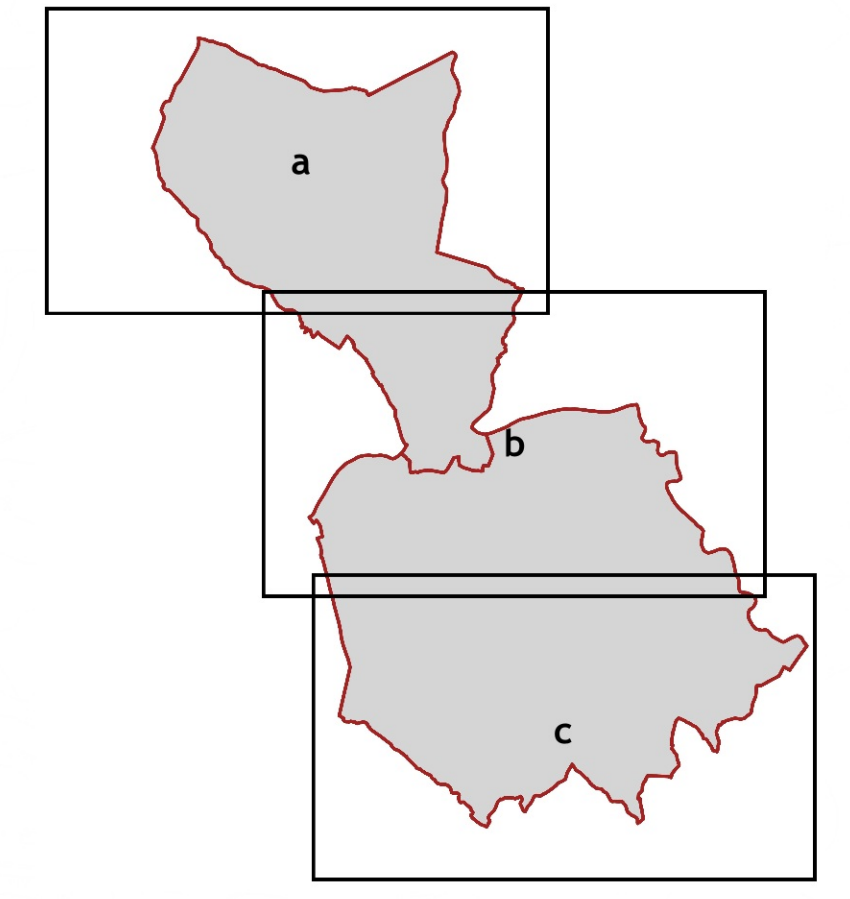

LEGENDA

- Confini comunali
- Reticolo idrografico regionale (agg. 2023)
- Aree presidiate da sistemi arginali
- Argini II e III categoria ai sensi del R.D. 523/1904, da ricognizione DGRT 1155/2021

PIANO STRUTTURALE INTERCOMUNALE
ai sensi dell'art. 94 della L.R.65/14

COMUNE DI SAN MINIATO
(Provincia di Pisa)

COMUNE DI FUCECCHIO
(Città Metropolitana di Firenze)

Sindaco
Simone Giglioli

Garante dell'informazione e della comunicazione
Dot. Alice Fioriponti

Responsabile del procedimento
Ing. Iuri Gelli
Comune di San Miniato

Urbanistica e Paesaggio
Arch. Mauro Ciampa (Gruppo coordinatore)
Arch. Chiara Ciampa - Architetto Associato Ciampa
Arch. Giovanni Giusti

Territorio rurale
Dot. Agr. Elisabetta Nacci
Stefano Caloni - Dot. Agr. Edoardo Manfredi

Mobilità
Ing. Luca Della Santina

Restituzione ed elaborazione cartografica
Planif. J. Anita Pieroni

Esperto Sistemi Informativi Territoriali
Geog. Garces Ciurana Laura

Aspetti legali
Avv. Frida Scarpa

Sindaco
Alessio Spinelli

Coordinatore Ufficio unico di Piano
Arch. Paola Pollina
Comune di Fucecchio

Ufficio unico di Piano
Arch. Daniela Favilli
Comune di San Miniato
Arch. Andrea Colli Frantone
Arch. Donatella Varallo
Comune di Fucecchio

GRUPPO DI PROGETTAZIONE:

Studi Geologici, VAS e Vinca
Dot. Geol. Fabio Mezzetti
Dot. Agr. Roberto Bonazzetti
Piani, T. Fabio Iaconetti

Studi Idraulici
Dot. Ing. Alessio Gabbiellini

Studi Archeologici
Prof. Monica Baldassarri
Dot. Antonio Alberti

Studi socio-economici
Prof. Nicola Bellini

Processo partecipativo
Sociolab

CARTA DELLE AREE PRESIDATE DA SISTEMI ARGINALI

Scala 1:10.000

TAVOLA SG.09.b