

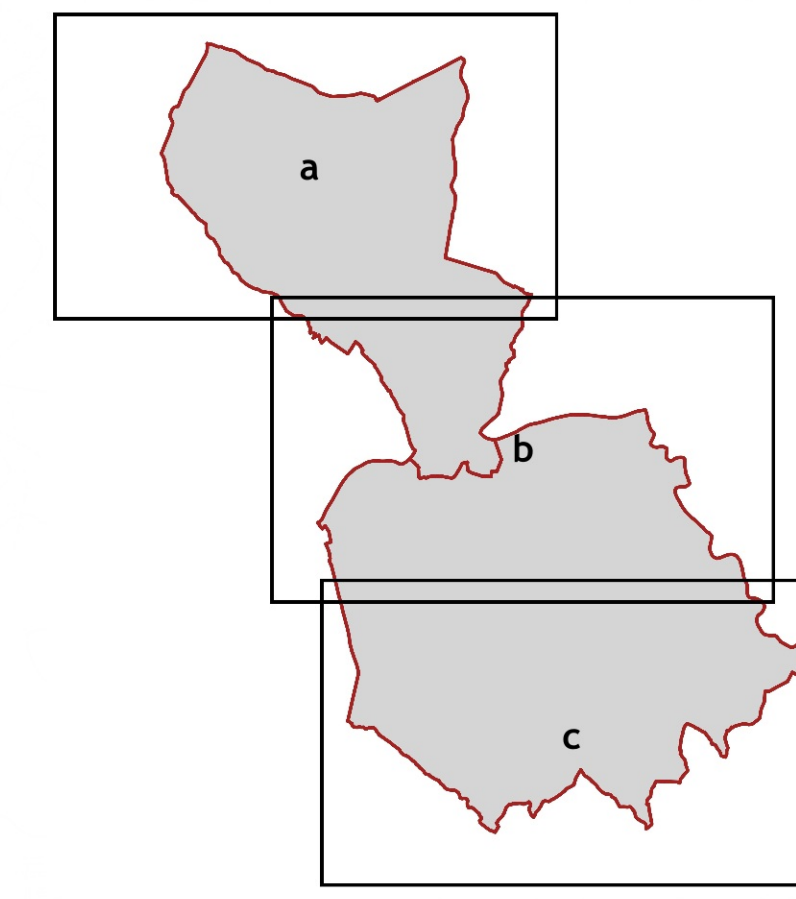

INQUADRAMENTO



LEGENDA

- Confini comunali
- Ambito di aggiornamento degli studi idraulici
- Rete idrografica regionale (agg. 2023)
- Magnitudo Idraulica**
- moderata
- severa
- molto severa

PIANO STRUTTURALE INTERCOMUNALE
ai sensi dell'art. 94 della L.R. 65/14



COMUNE DI SAN MINIATO
(Provincia di Pisa)



COMUNE DI FUCECCHIO
(Città Metropolitana di Firenze)



Sindaco
Simone Giglioli

Garante dell'informazione e della comunicazione
Dott. Alice Fioriponti

Urbanistica e Paesaggio
Arch. Mauro Ciampa (sottogruppo coordinatore)
Arch. Chiara Ciampa - Arch. Assolati Ciampa
Arch. Giovanni Giusti

Territorio rurale
Dott. Agr. Elisabetta Nacci
Sofano Calori - Dott. Agr. Edoardo Manfredi

Mobilità
Ing. Luca Della Santina

Restituzione ed elaborazione cartografica
Planif. J. Anita Pieroni

Esperto Sistemi Informativi Territoriali
Geop. Garces Ciurana Laura

Aspetti legali
Avv. Frida Scarpa

Sindaco
Alessio Spinelli

Responsabile del procedimento
Ing. Iuri Gelli
Comune di San Miniato

Coordinatore Ufficio unico di Piano
Arch. Paola Pollina
Comune di Fucecchio

Ufficio unico di Piano
Arch. Daniela Favilli
Comune di San Miniato
Arch. Andrea Colli Franzone
Arch. Donatella Varallo
Comune di Fucecchio

GRUPPO DI PROGETTAZIONE:

Studi Geologici, VAS e Vinca
Dott. Geol. Fabio Mezzetti
Dott. Agr. Roberto Bonazzetti
Planif. T. Fabio Iaconetti

Studi Idraulici
Dott. Ing. Alessio Gabbiellini

Studi Archeologici
Prof. Monica Baldassarri
Dott. Antonio Alberti

Studi socio-economici
Prof. Nicola Bellini

Processo partecipativo
Sociolab

CARTA DELLA MAGNITUDO IDRAULICA

Scala 1:10.000

TAVOLA
SG.06.b