

**PIANO STRUTTURALE INTERCOMUNALE**  
ai sensi dell'art. 94 della L.R. 65/14



**Sindaco**  
Simone Giglioli

**Sindaco**  
Alessio Spinelli

Garante dell'informazione e della comunicazione  
Dott. Alice Fioriponti

Responsabile del procedimento  
Ing. Iuri Gelli  
Comune di San Miniato

Coordinatore Ufficio unico di Piano  
Arch. Paola Pollina  
Comune di Fucecchio

Ufficio unico di Piano  
Arch. Daniela Fanelli  
Comune di San Miniato

Arch. Andrea Colli Franzone  
Arch. Donatella Varallo  
Comune di Fucecchio

**GRUPPO DI PROGETTAZIONE:**

**Urbanistica e Paesaggio**  
Arch. Mauro Ciampa (isogruppo coordinatore)  
Arch. Chiara Ciampa - Architetto Associati Ciampa  
Arch. Giovanni Giusti

**Territorio rurale**  
Dott. Agr. Elisabetta Norci  
Stefano Calosci - Dott. Agr. Edoardo Manfredi

**Mobilità**  
Ing. Luca Della Santina

**Restituzione ed elaborazione cartografica**  
Pianif. J. Anita Pieroni

**Esperto Sistemi Informativi Territoriali**  
Geog. Garces Ciurana Laura

**Aspetti legali**  
Avv. Frida Scarpa

**Studi Geologici, VAS e Vinca**  
Dott. Geol. Fabio Mezzetti  
Dott. Agr. Roberto Bonanetti  
Pianif. T. Fabio Isconetti

**Studi Idraulici**  
Dott. Ing. Alessio Gabbrinelli

**Studi Archeologici**  
Prof. Monica Baldassarri  
Dott. Antonio Alberti

**Studi socio-economici**  
Prof. Nicola Bellini

**Processo partecipativo**  
Socialab

**CARTA DELLA MAGNITUDO IDRAUCA**

**TAVOLA SG.06.a**

Scala 1:10.000

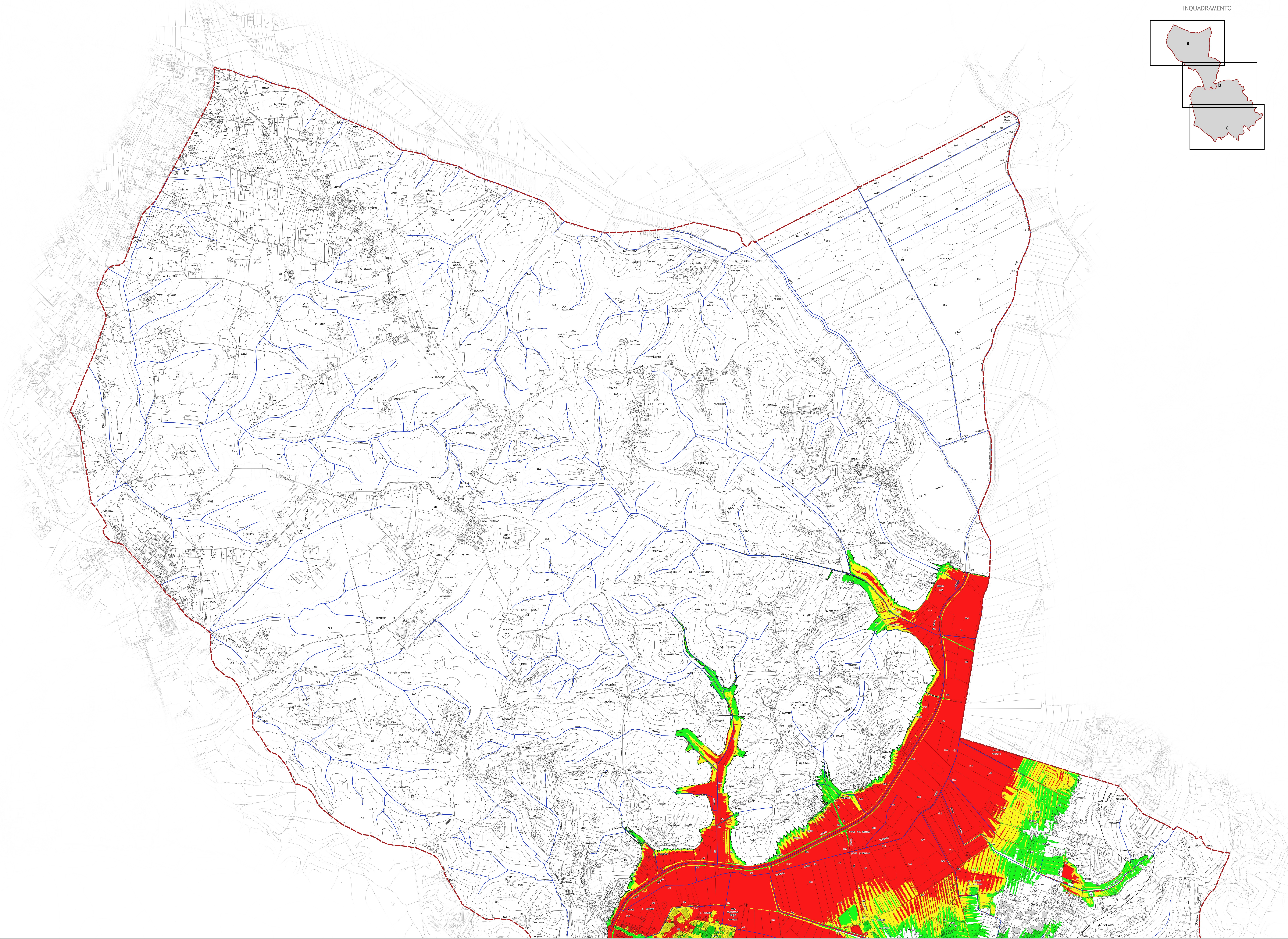
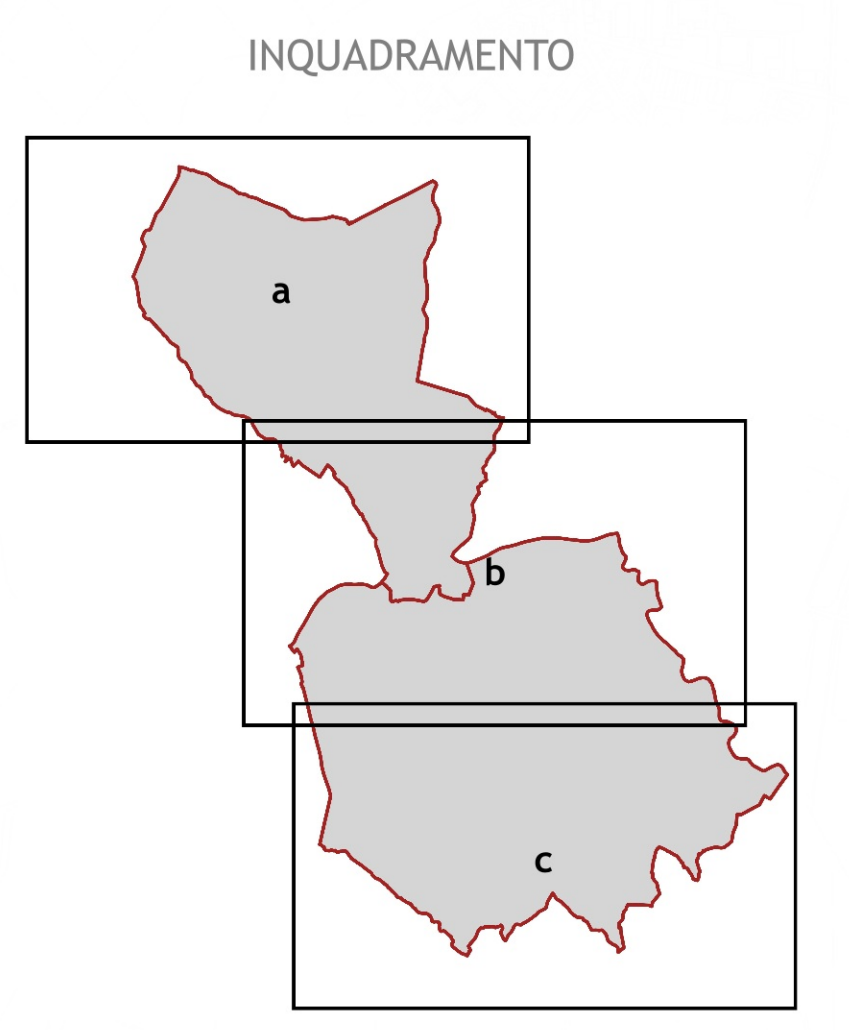

**LEGENDA**

- Confini comunali
- Ambito di aggiornamento degli studi idraulici
- Reticolo idrografico regionale (agg. 2023)

**Magnitudo idraulica**

- moderata
- severa
- molto severa