

INQUADRAMENTO

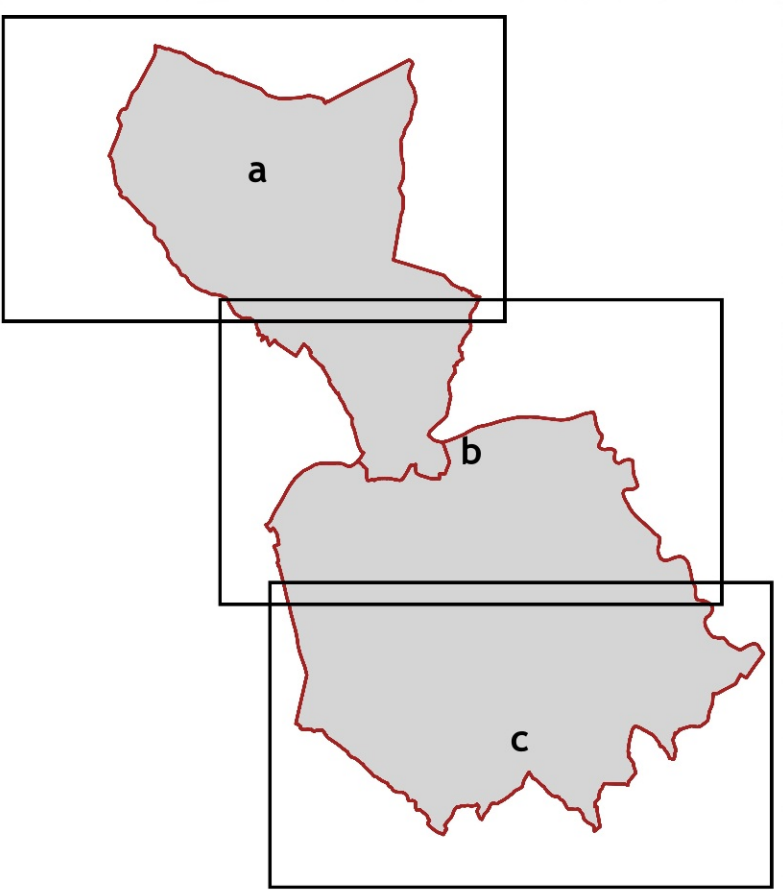

LEGENDA

- Confini comunali
- Ambito di aggiornamento degli studi idraulici
- Reticolo idrografico regionale (agg. 2023)
- Pericolosità da alluvione
 - P1 - pericolosità per alluvioni rare
 - P2 - pericolosità per alluvioni poco frequenti
 - P3 - pericolosità per alluvioni frequenti

PIANO STRUTTURALE INTERCOMUNALE
ai sensi dell'art. 94 della L.R.65/14

| | |
|--|--|
| COMUNE DI SAN MINIATO (Provincia di Pisa) | COMUNE DI FUCECCHIO (Città Metropolitana di Firenze) |
| | |
| Sindaco Simone Giglioli | Sindaco Alessio Spinelli |
| Garante dell'informazione e della comunicazione Dott. Alice Fioridonti | Responsabile del procedimento Ing. Isai Gelli Comune di San Miniato |
| Coordinatore Ufficio unico di Piano Arch. Paola Pallina Comune di Fucecchio | Ufficio unico di Piano Arch. Daniela Fenili Comune di San Miniato Arch. Andrea Colli Franzoni Comune di Fucecchio Arch. Donatella Varallo Comune di Fucecchio |
| GRUPPO DI PROGETTAZIONE: | |
| Urbanistica e Paesaggio Arch. Mauro Ciampa (responsabile coordinatore) Arch. Chiara Ciampa - Architetto Associato Ciampa Arch. Giovanni Giusti | Studi Geologici, VAS e Vinca Dott. Geol. Fabio Mazzanti Dott. Aggr. Roberto Bonanetti Pianif. T. Fabio Iacometti |
| Territorio rurale Dott. Aggr. Elisabetta Norci Stefano Caboni - Dott. Aggr. Edoardo Manfredini | Studi Idraulici Dott. Ing. Alessio Gabbriellini |
| Mobilità Ing. Luca Della Santina | Studi Archeologici Prof. Monica Baldassarri Dott. Antonio Albavetti |
| Restituzione ed elaborazione cartografica Pianif. L. Asia Pieroni | Studi socio-economici Prof. Nicola Bellini |
| Esperto Sistemi Informativi Territoriali Geog. Garces Ciriana Laura | Processo partecipativo Sociolab |
| Aspetti legali Avv. Frida Scarpa | |
| CARTA DELLA PERICOLOSITA' DA ALLUVIONI | |
| Scala 1:10.000 | |
| | TAVOLA SG.05.C |