

CLASSI D'USO BOSCHIVO

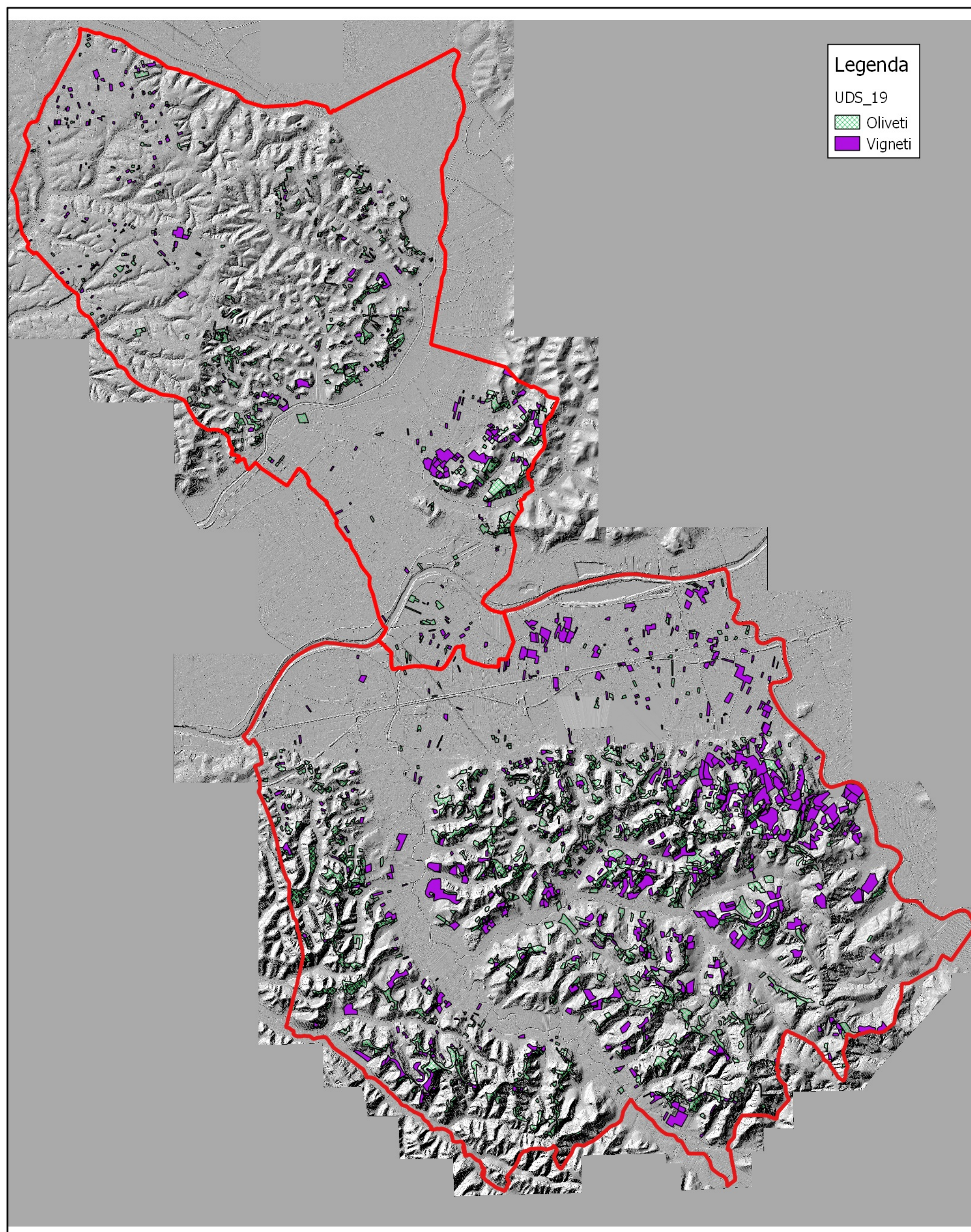

CLASSI D'USO DI PREGIO

**PIANO STRUTTURALE INTERCOMUNALE**  
 ai sensi dell'art. 94 della L.R. 65/14

**COMUNE DI SAN MINATO**  
 (Provincia di Pisa)

**COMUNE DI FUCECCHIO**  
 (Città Metropolitana di Firenze)

**Gruppo di Progettazione:**

Urbanistica e Pianificazione Arch. Maria Chiara (coordinatore) Arch. Anna Maria Arch. Chiara Campa Arch. Giovanni Gianni Arch. Marina Dott. Agr. Elisabetta Alessi Dott. J. Anita Pivano Istituto Nazionale per lo Studio e la Cura delle Alterazioni Dermatologiche Geogr. Giosuè Chiaravalli	Consulenza dell'Ufficio di Piano Arch. Paola Pollina Comune di Fucecchio	Sindaco <b>Alvaro Spinelli</b>	Garante dell'informazione della cittadinanza Dott. Alice Fioridipoliti
--	---	-----------------------------------	--

**STUDIO GEOLOGICO, ZAS e VINCA**  
 Dott. Carlo Fabio Niccoli  
 Dott. Agr. Roberto Bolognini  
 Prof. S. Fabio Iacchetti  
 Studio Idraulico  
 Dott. Ing. Alessio Sabbatini  
 Studio Archeologico  
 Prof. Marina Baldassari  
 Dott. Antonio Alberti  
 Studio Archeologico  
 Prof. Nicola Baldi  
 Avv. F. Rita Scarpa

**Carta dell'uso del suolo**  
**Emergenza ambientali**

**TAVOLA**  
**QC3b**

