

INQUADRAMENTO

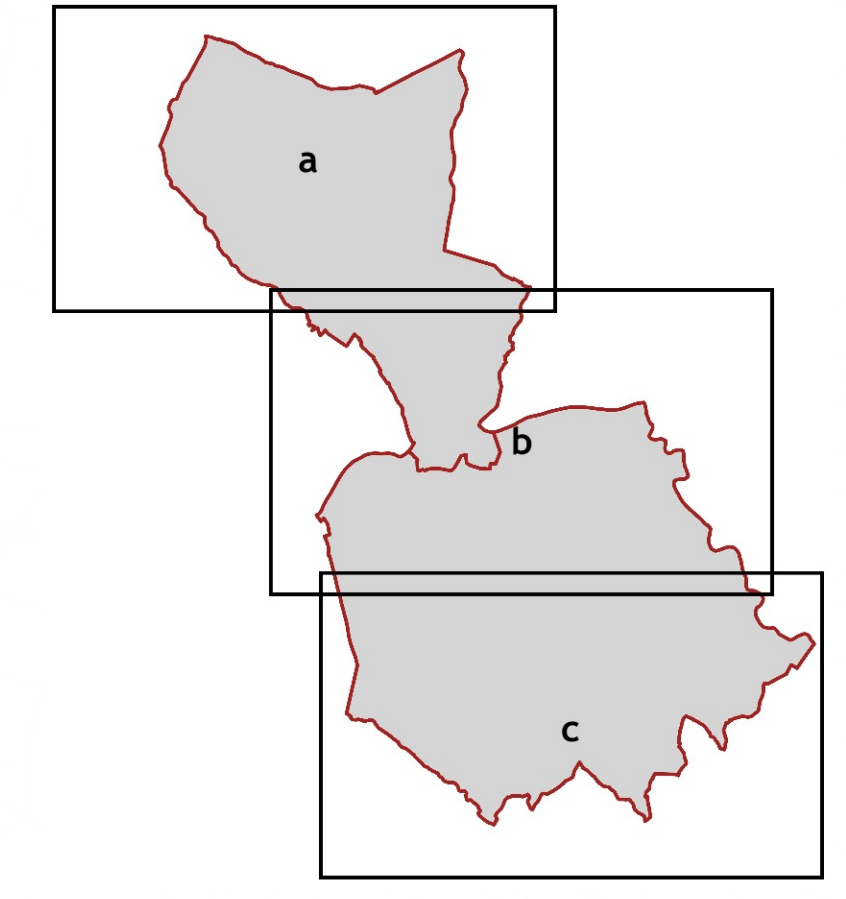

LEGENDA

- Confini comunali
 - Perimetro del territorio urbanizzato
 - Area di indagine
- Pericolosità sismica
- Media (S2)
 - Elevata (S3)
 - Molto elevata (S4)

PIANO STRUTTURALE INTERCOMUNALE
ai sensi dell'art. 94 della L.R. 65/14



COMUNE DI SAN MINIATO
(Provincia di Pisa)



COMUNE DI FUCECCHIO
(Città Metropolitana di Firenze)



Sindaco
Simone Giglioli

Responsabile del procedimento
Ing. Iuri Gatti
Comune di San Miniato

Sindaco
Alessio Spinelli

Garante dell'informazione e della comunicazione
Dott. Alice Fioridiponti

GRUPPO DI PROGETTAZIONE:

Urbanistica e Paesaggio
Arch. Mauro Ciampa
(co-progetto - coordinatore)
Architetti/Associaz. Ciampa

Arch. Chiara Ciampa
Arch. Giovanni Giusti

Territorio rurale
Dott. Agr. Elisabetta Norci

restituzione ed elaborazione cartografica
Pianif. J. Anita Pieroni

Esperto Sistemi Informativi Territoriali
Geog. Garces Ciarana Laura

Studi Geologici VAS e Vinca
Dott. Geol. Fabio Mezzetti

Dott. Agr. Roberto Bonaretti
Pianif. T. Fabio Iacometti

Studi Idraulici
Dott. Ing. Alessio Gabbiellini

Studi Archeologici
Prof. Monica Baldassari
Dott. Antonio Alberti

Studi socio-economici
Prof. Nicola Bellini

Aspetti legali
Avv. Frida Scarpa

STUDIO GEOLOGICO ai sensi del DPR 581/2020

CARTA DELLA PERICOLOSITA' SISMICA LOCALE

Scala 1:10.000

TAVOLA
SG.15b