

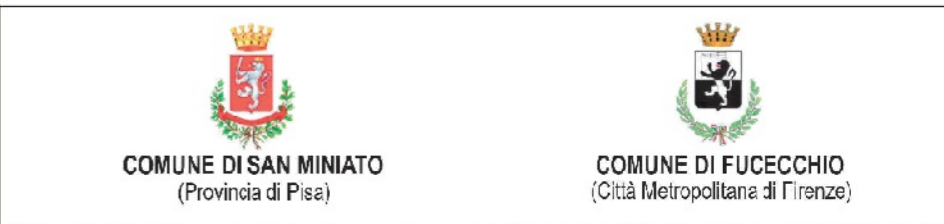

Aree tartufigene

PIANO STRUTTURALE INTERCOMUNALE
ai sensi dell'art. 94 della L.R. 65/14



COMUNE DI SAN MINIATO
(Provincia di Pisa)

COMUNE DI FUCECCHIO
(Città Metropolitana di Firenze)



Sindaco: Simone Giglioli
Savuto: Alessio Spinelli

Responsabile del procedimento: Ing. Juri Gelli
Coordinatore dell'Ufficio unico di Piano: Arch. Paola Pollina
Garante dell'informazione e della comunicazione: Dott. Alice Fioriponti

GRUPPO DI PROGETTAZIONE:

Urbanistica e Paesaggio: Arch. Mauro Ciampa (capogruppo - coordinatore), Architetti Associati Ciampa, Arch. Chiara Ciampa, Arch. Giovanni Giusti

Territorio rurale: Dott. Agr. Elisabetta Norci

restituzione ed elaborazione cartografica: Pianif. J. Anita Pieroni

Esperto Sistemi Informativi Territoriali: Geog. Garces Clurana Laura

Studi Geologici, VAS e Vinca: Dott. Geol. Fabio Mezzetti

Dott. Agr. Roberto Bonaretti

Pianif. T. Fabio Iacometti

Studi Idraulici: Dott. Ing. Alessio Gabrielli

Studi Archeologici: Prof. Monica Baldassarri

Dott. Antonio Alberti

Studi socio-economici: Prof. Nicola Bellini

Aspetti legali: Avv. Frida Scarpa

**Carta degli ecosistemi:
biodiversità**

TAVOLA
QC3a

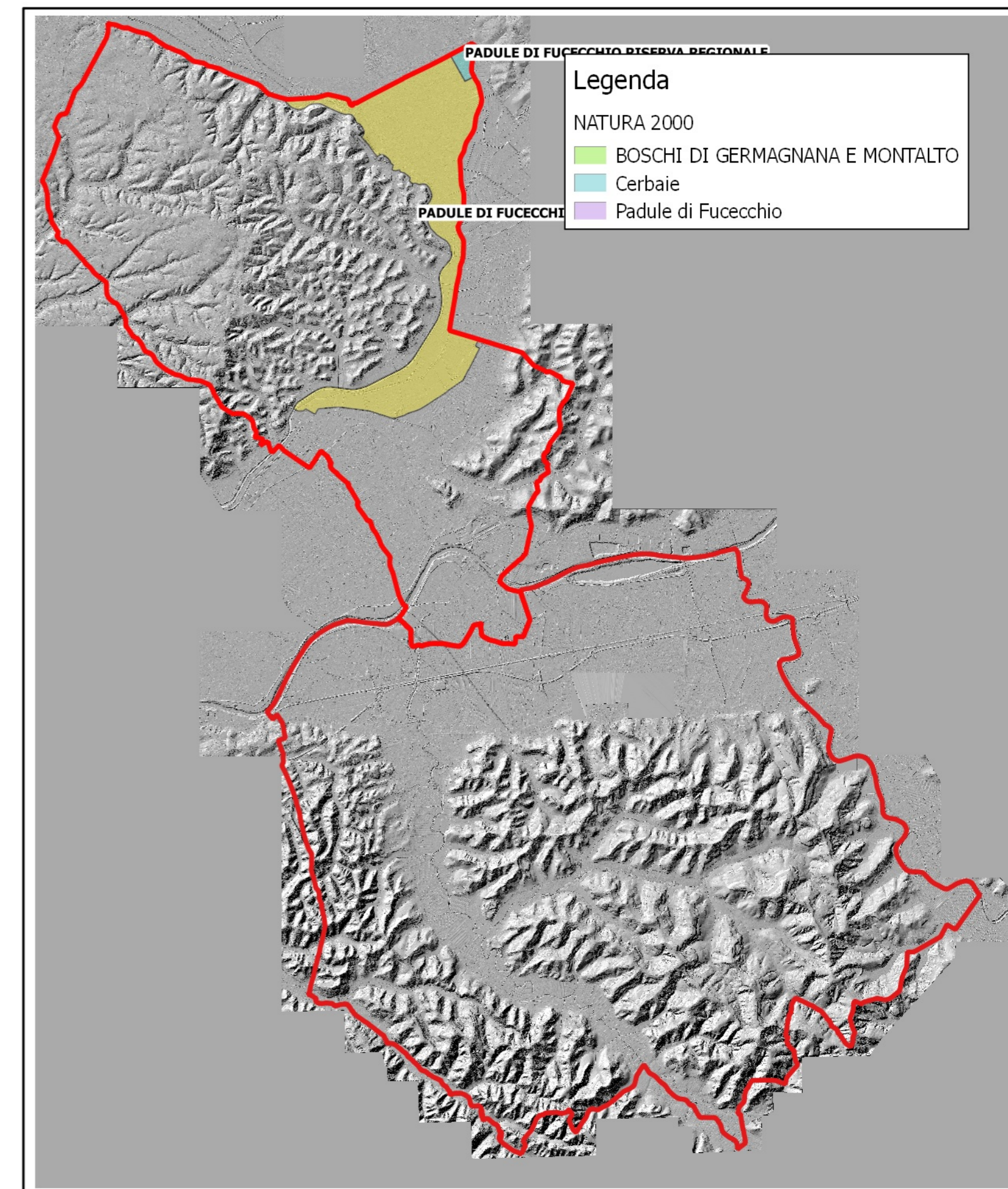

Siti Natura 2000

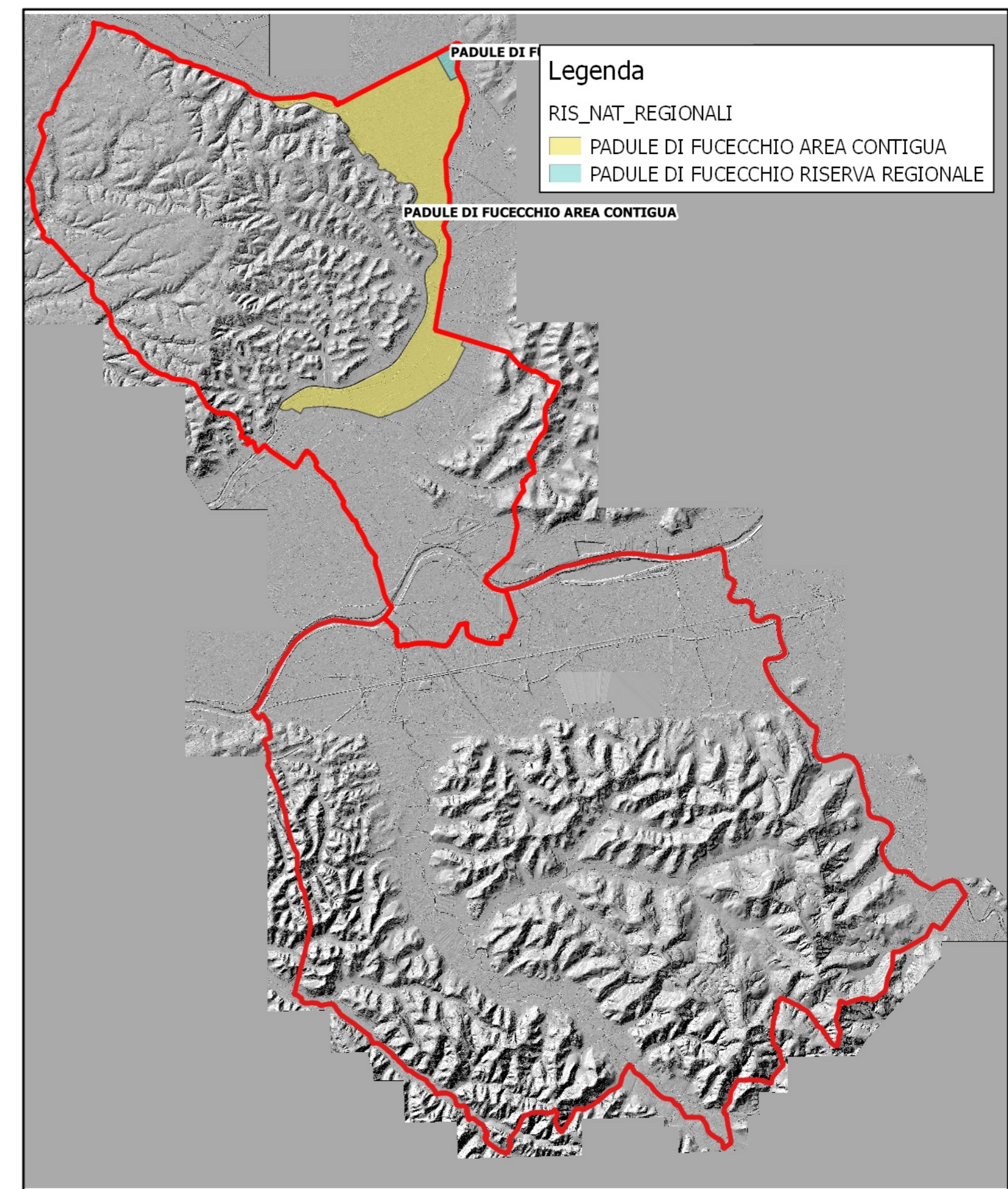

Riserve naturali regionali e provinciali