

PIANO STRUTTURALE INTERCOMUNALE ai sensi dell'art. 94 della L.R. 65/14



COMUNE DI SAN MINIATO
(Provincia di Pisa)

COMUNE DI FUCECCHIO
(Città Metropolitana di Firenze)

Sindaco
Simone Giglioli

Sindaco
Alessio Spinelli

Garante dell'informazione e della comunicazione
Dot. Alice Fioriponti

Responsabile del procedimento
Ing. Iuri Gelli
Comune di San Miniato

Coordinatore Ufficio unico di Piano
Arch. Paola Pollina
Comune di Fucecchio

Ufficio unico di Piano
Arch. Daniela Ferilli
Comune di San Miniato

Arch. Andrea Colli Franzoni
Arch. Donatella Verallo
Comune di Fucecchio

GRUPPO DI PROGETTAZIONE:

Urbanistica e Paesaggio
Arch. Mauro Ciampa (capogruppo coordinatore)
Arch. Chiara Ciampa (Architetto Associato Ciampa)
Arch. Giovanni Giusti

Territorio rurale
Dot. Agr. Elisabetta Norci
Stefano Cabini - **Dot. Agr. Edoardo Manfredini**

Mobilità
Ing. Luca Della Santina

Restituzione ed elaborazione cartografica
Plant. A. Anna Pieroni

Esperto Sistemi Informativi Territoriali
Geog. Garces Cirana Laura

Aspetti legali
Avv. Frida Scarpa

Studi Geologici, VAS e Vinca
Dot. Geol. Fabio Mezzetti
Dot. Agr. Roberto Bonaretti
Plant. T. Fabio Iaconetti

Studi Idraulici
Dot. Ing. Alessio Gabrielli

Studi Archeologici
Prof. Monica Baldassarri
Dot. Antonio Albari

Studi socio-economici
Prof. Nicola Bellini

Processo partecipativo
SocioLab

Rischio archeologico
San Miniato
Scala 1:5.000

TAVOLA
QC2e

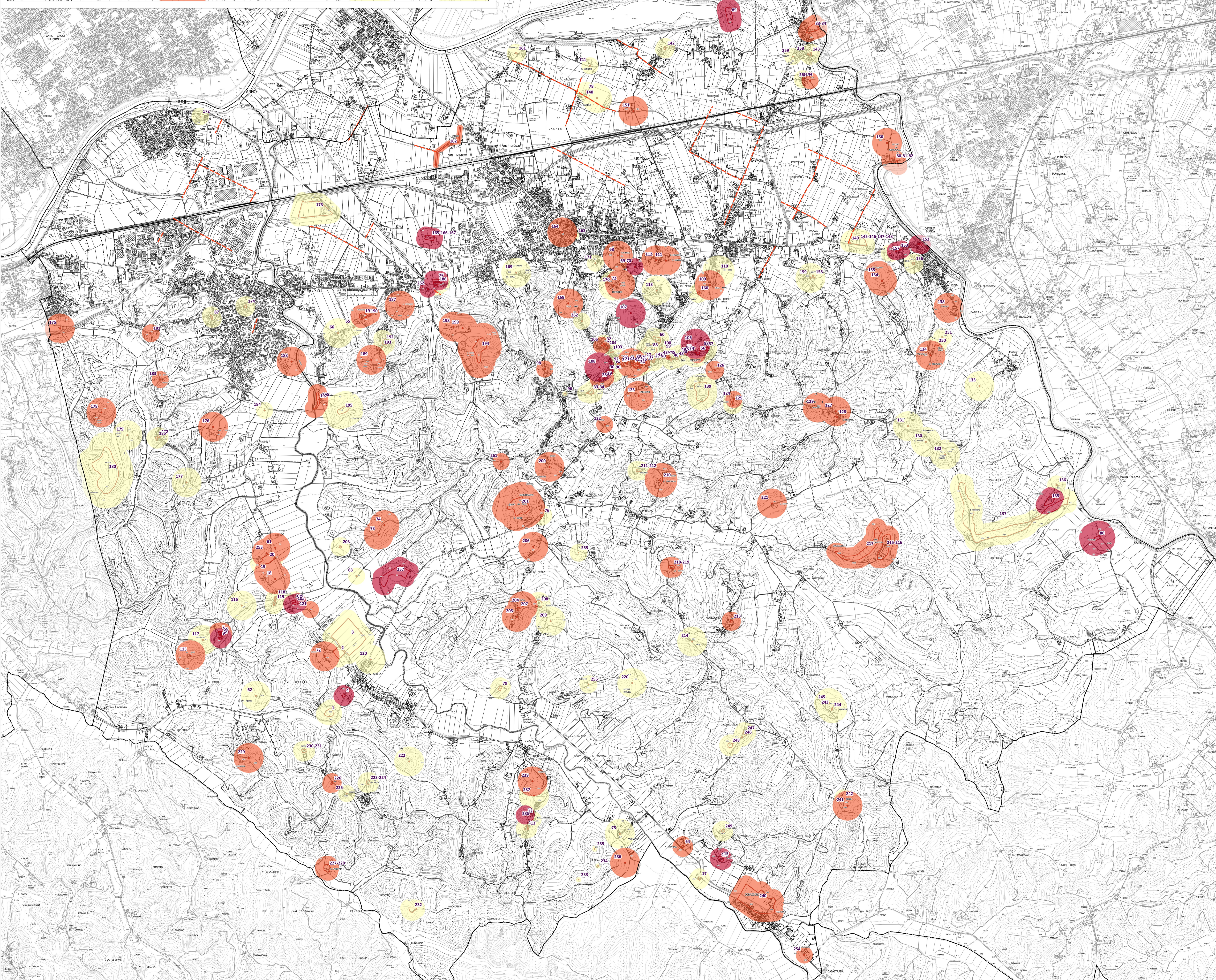
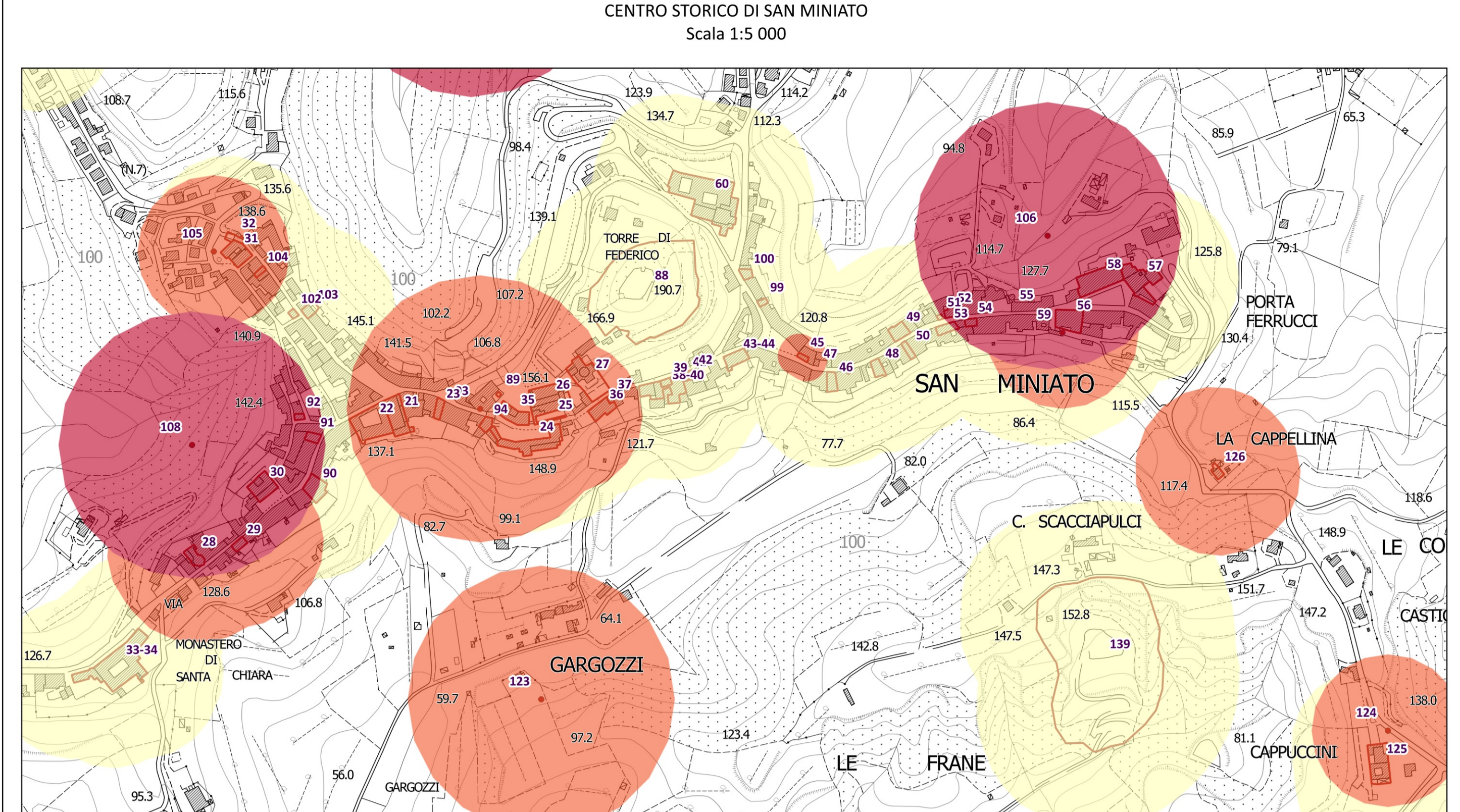

LEGENDA

- Siti e Unità Topografiche puntuali
- Siti e Unità Topografiche areali
- Centuriazione

N° Cfr. "Schedatura dei siti archeologici e unità topografiche - San Miniato"

Grado di rischio

- Alto
- Medio
- Basso

Confine comunale

Riferimenti cartografici di base:
Comune di Fucecchio CTR al 2016 scala 1:10.000
Comune di San Miniato CTR al 2016 scala 1:10.000 e DBF Provincia Pisa al 2010 scala 1:10.000