



COMUNE DI FUPECCHIO
Città Metropolitana di Firenze

PROGETTO DEFINITIVO REALIZZAZIONE DI PARCHEGGIO PUBBLICO SOTTERRANEO ED ASCENSORI IN VIA SBRILLI, PER LA FRUIBILITA' PEDONALE DEL CENTRO STORICO, DELLA MOBILITA' DOLCE E MIGLIORAMENTO DELLA VIABILITA' SIA IN AMBITO COMUNALE CHE SOVRACOMUNALE

LOCALITA' Via Mario Sbrilli - 50054 Fupecchio (FI)

COMMITTENTE Comune di Fupecchio (FI) - Via La Marmora 34 - 50054 P.E.C.: comune.fupecchio@postacert.toscana.it P.I. e C.F. 01252100480



Progettista incaricato: Studio Strutture S.r.l. - Dir. Tecn. Ing. Pietro Mele
Progetto architettonico: Arch. Marianna Coglevina
Progetto strutturale: Ing. Pietro Mele
Progetto impianti: Ing. Giovanni Gennai
Progetto elettrico: P.I. Pietro Brutti
Responsabile del procedimento: Arch. Paola Pollina

PROGETTO DEFINITIVO Oggetto: STATO SOVRAPPONTO Sezioni trasversali TAV. N. A13
Data: Ottobre 2021 Scala 1:100

SEZIONE A-A

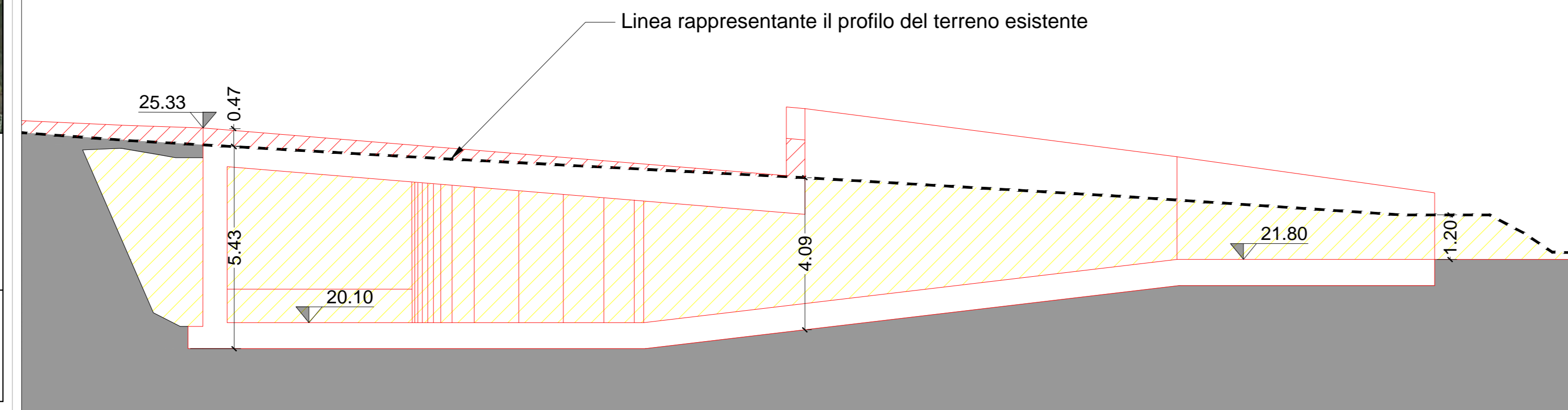

SEZIONE B-B

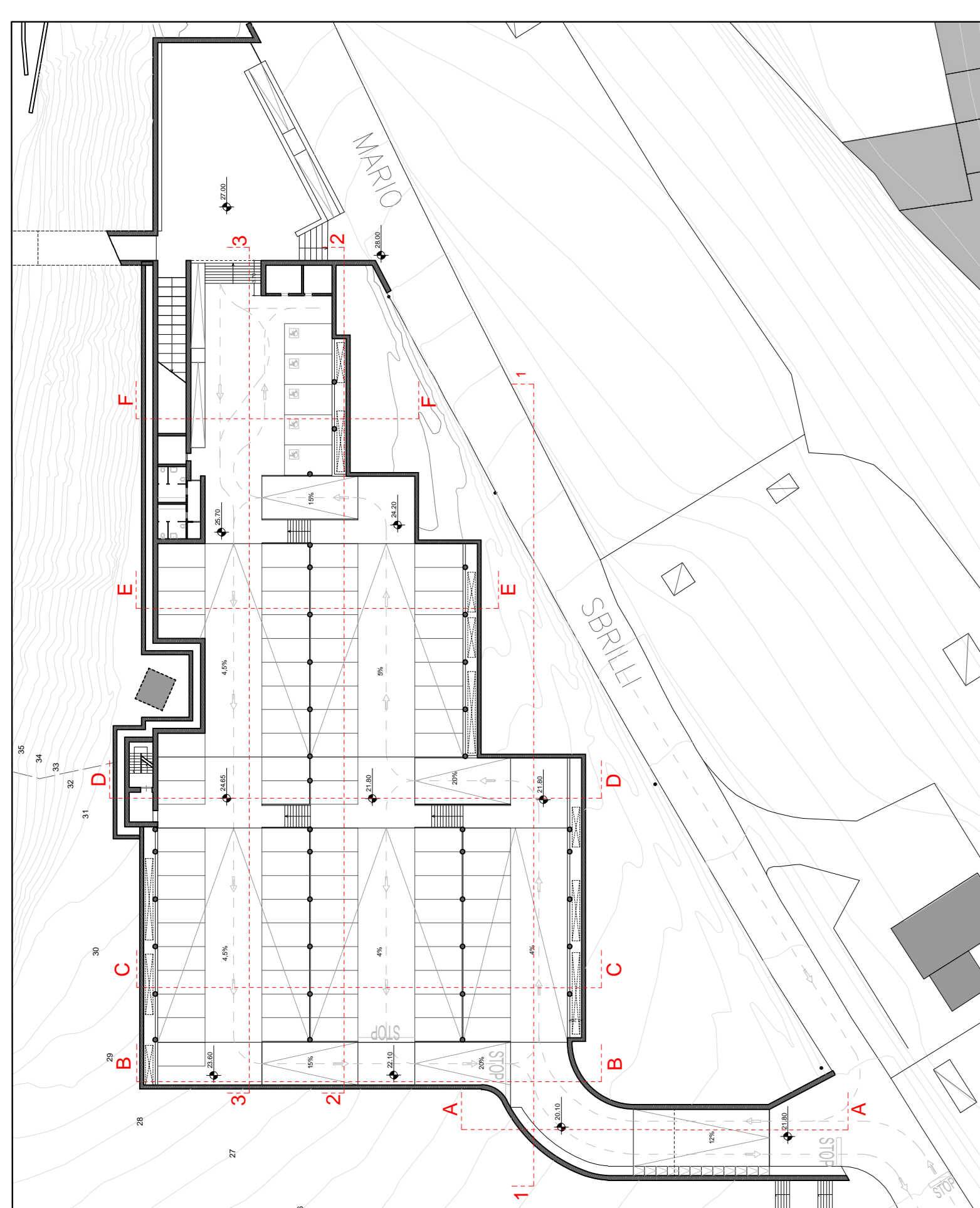
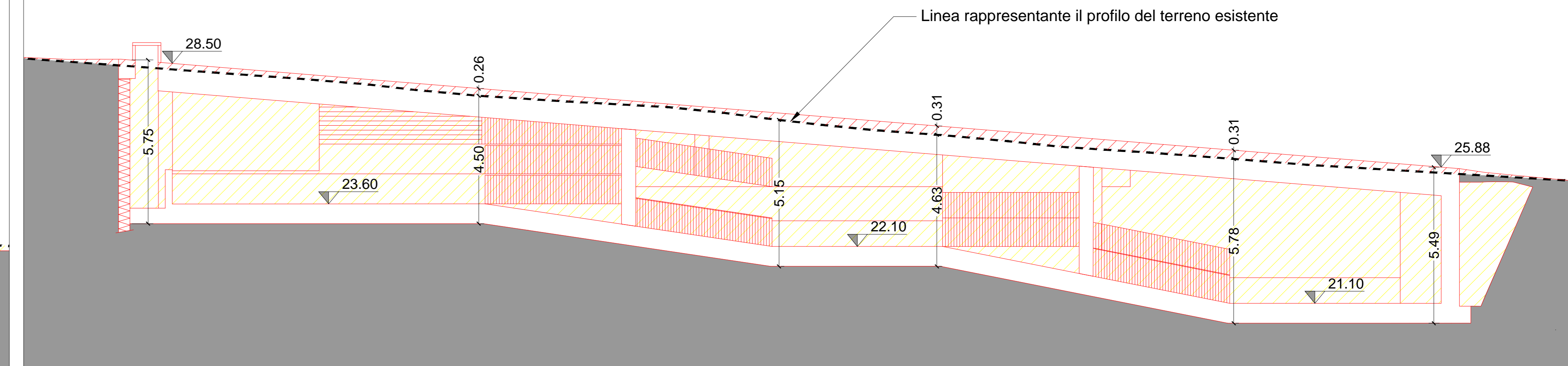

* INDICAZIONE QUOTE ALTIMETRICHE SLM

SEZIONE C-C

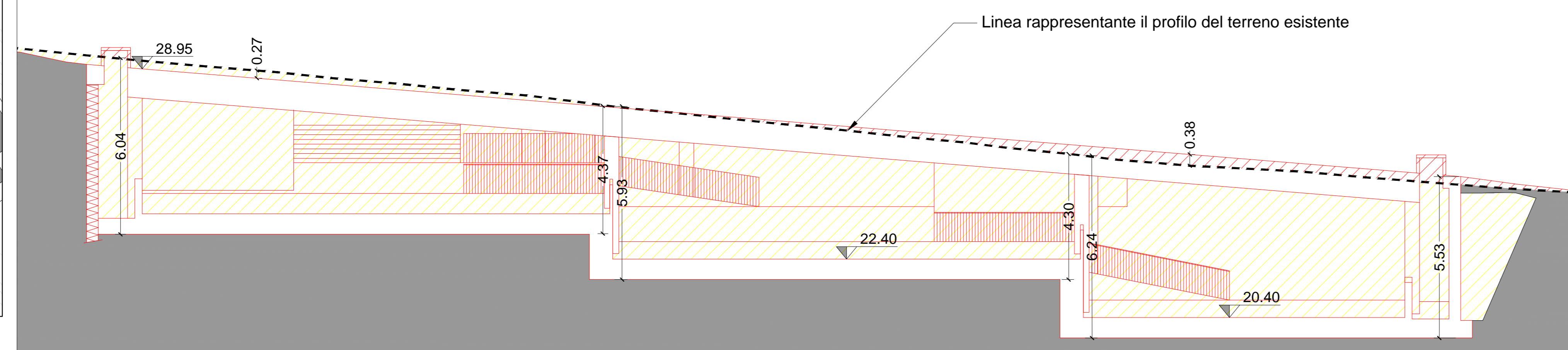

SEZIONE F-F

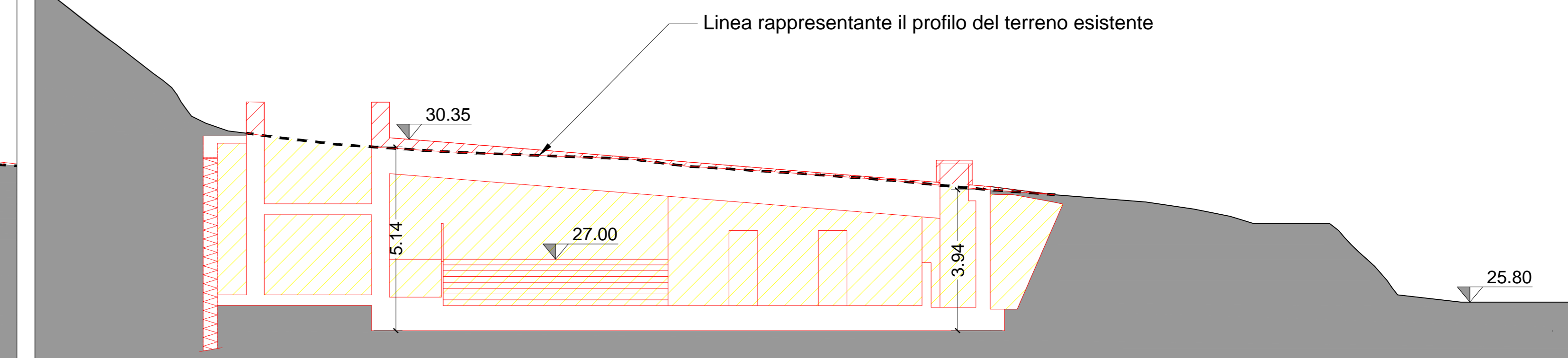

SEZIONE D-D

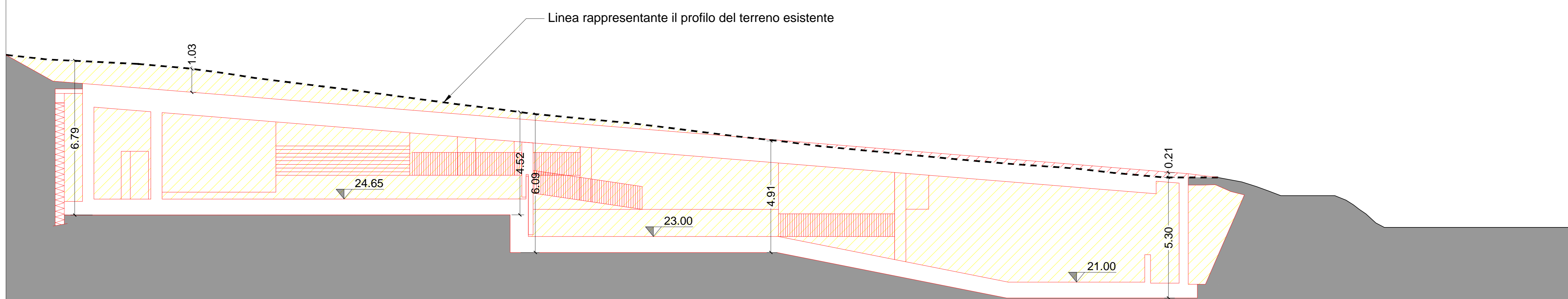

SEZIONE E-E

