



COMUNE DI FUCECCHIO  
Città Metropolitana di Firenze

PROGETTO DEFINITIVO REALIZZAZIONE DI PARCHEGGIO PUBBLICO SOTTERRANEO ED ASCENSORI IN VIA SBRILLI, PER LA FRUIBILITA' PEDONALE DEL CENTRO STORICO, DELLA MOBILITA' DOLCE E MIGLIORAMENTO DELLA VIABILITA' SIA IN AMBITO COMUNALE CHE SOVRACOMUNALE

LOCALITA' Via Mario Sbrilli - 50054 Fucecchio (FI)

COMMITTENTE Comune di Fucecchio (FI) - Via La Marmora 34 - 50054 P.E.C.: comune.fucecchio@postacert.toscana.it P.I. e C.F. 01252100480



Progettista incaricato: Studio Strutture S.r.l. - Dir. Tecn. Ing. Pietro Mele  
Progetto architettonico: Arch. Marianna Coglevina  
Progetto strutturale: Ing. Pietro Mele  
Progetto impianti: Ing. Giovanni Gennai  
Progetto impianto elettrico: P.I. Pietro Brutti  
Responsabile del procedimento: Arch. Paola Pollina

PROGETTO DEFINITIVO Oggetto: STATO DI PROGETTO Sezioni trasversali TAV. N. A10  
Data: Ottobre 2021 Scala 1:100

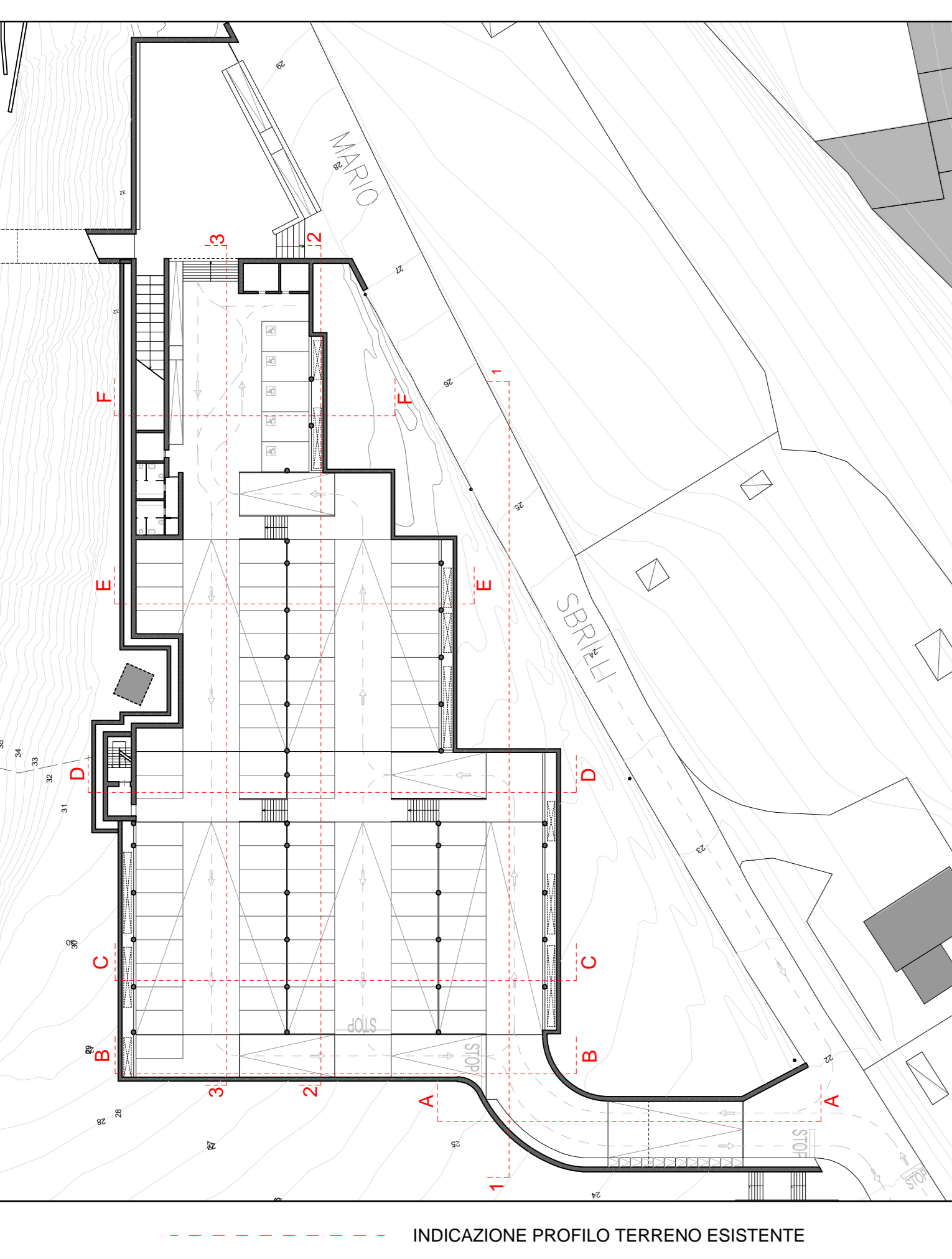

SEZIONE A-A

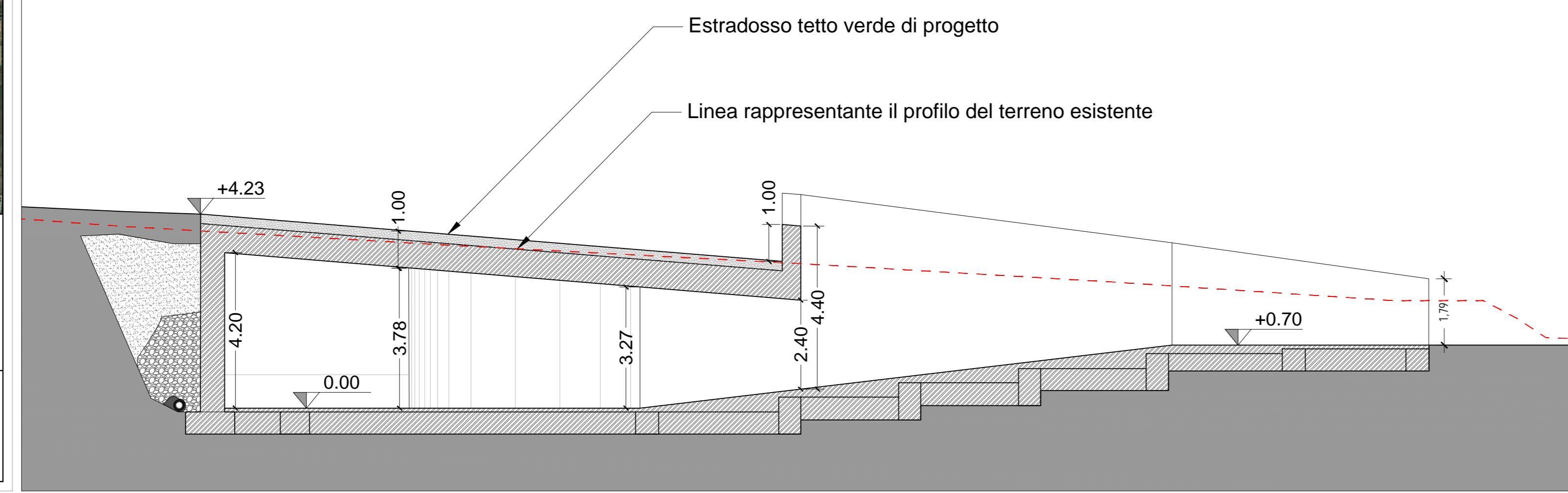

SEZIONE B-B

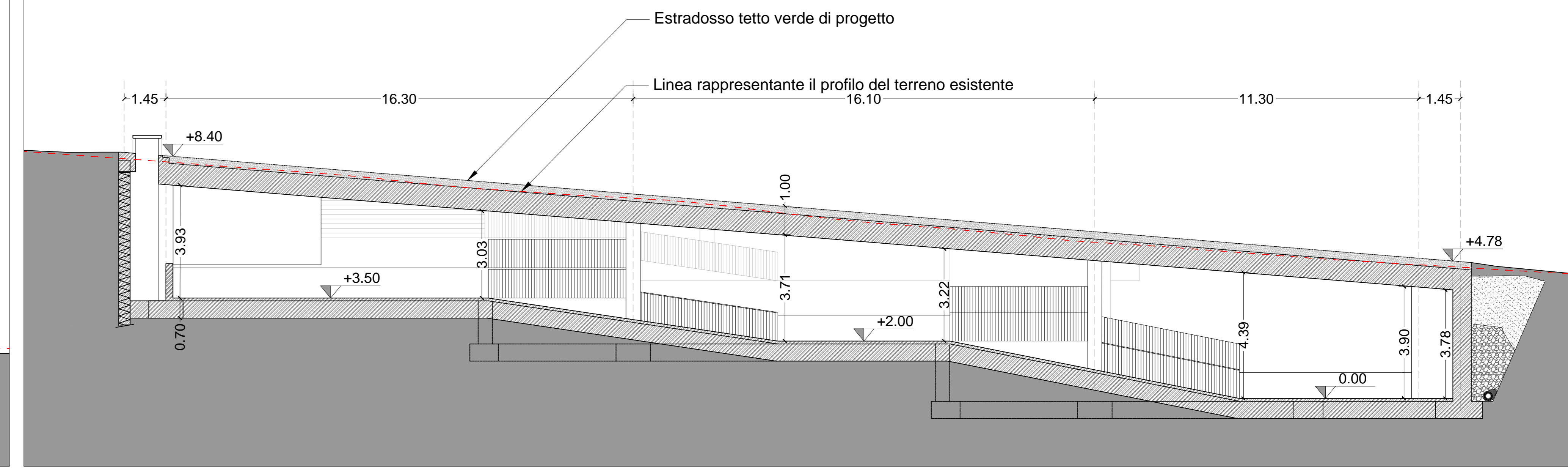

SEZIONE C-C

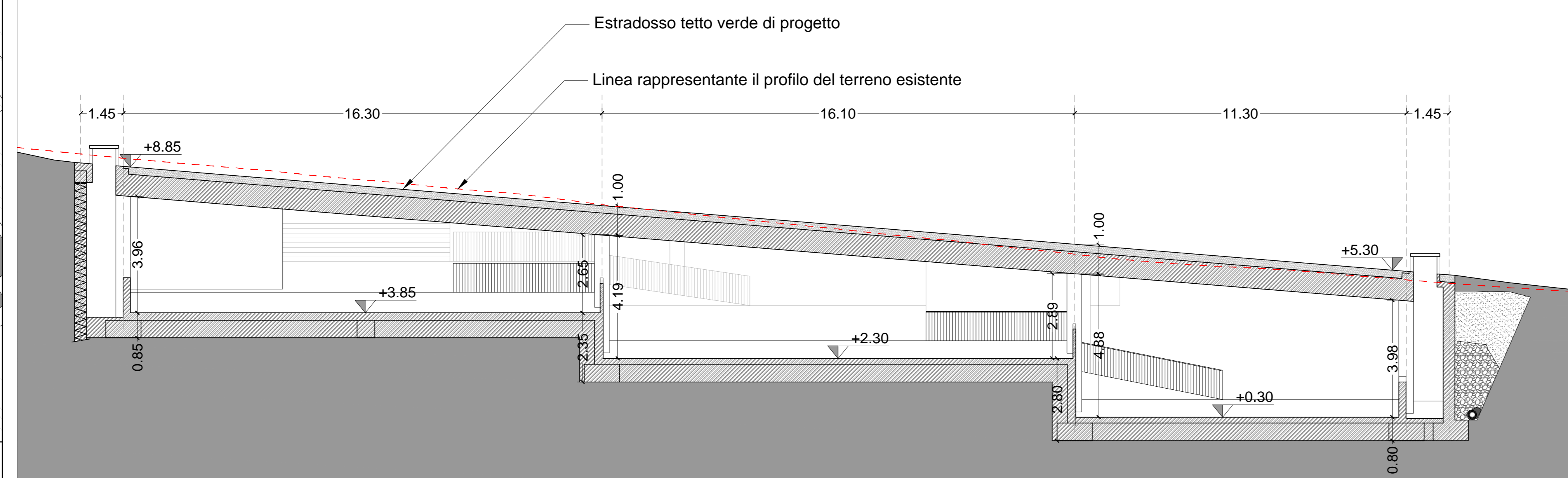

SEZIONE F-F

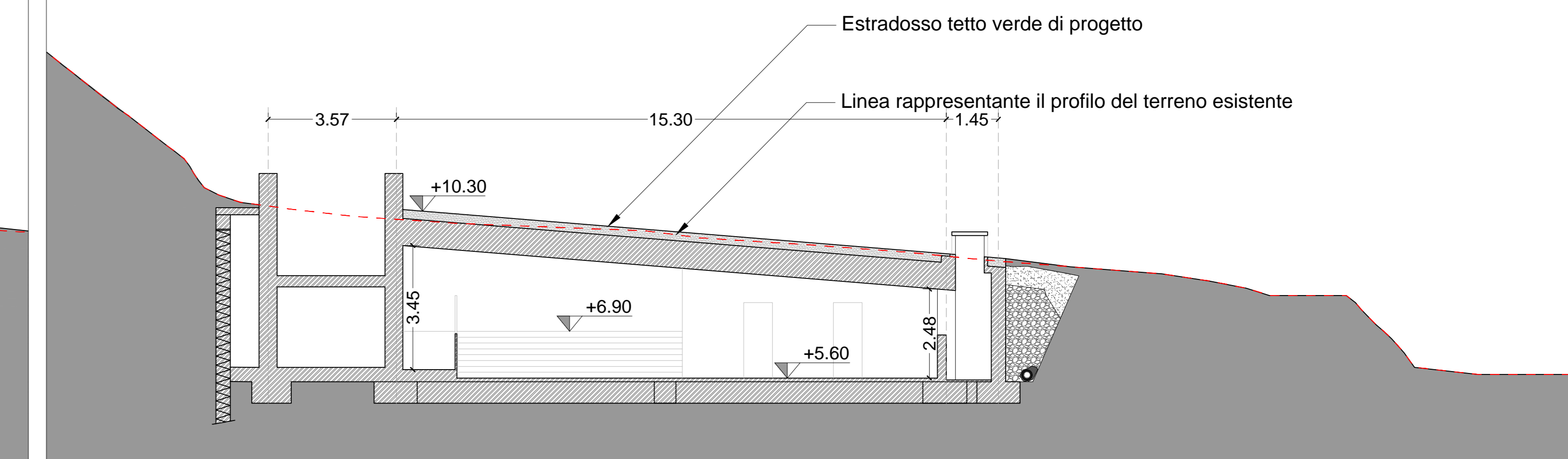

SEZIONE D-D

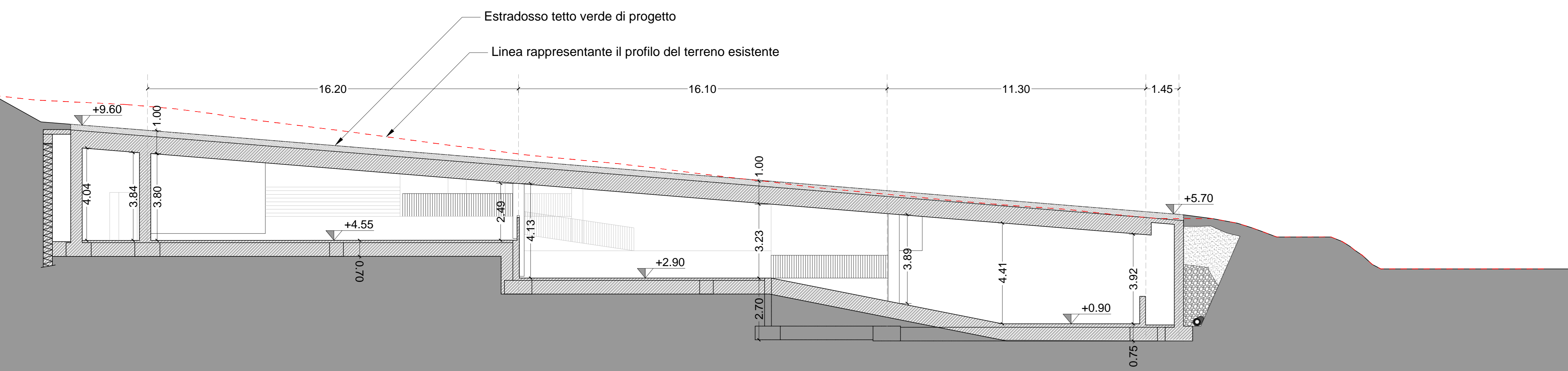

SEZIONE E-E

