

COMUNE DI FUCECCHIO
 COPIA CONFORME ALL'ORIGINALE DIGITALE
 Protocollo N. 00202027/2023 del 23/05/2023
 Funzionari: SIMONE COLTELLI, PAOLO GIANNONI, ANDREA LAMI

Simone Coltelli geometra via Basili n. 2 56029 Santa Croce sull'Arno (PI) tel 057133101 - fax 0571382264 e-mail: simonecoltelli@gmail.com		Paolo Giannoni architetto Largo Pietro Lotti n. 9/H 56029 Santa Croce sull'Arno (PI) tel 057134587 fax 057134588 e-mail: giannoni.associati@leonet.it		Andrea Lami geometra Via S. Tommaso n. 15 56029 Santa Croce sull'Arno (PI) tel 057134977 e-mail: a.lami@geometralami.it			
denominazione Piano Particolareggiato Attuativo Convenzionato di iniziativa privata per la realizzazione di un edificio commerciale di media struttura di vendita, di residenze, di parcheggi pubblici, di aree a verde pubblico ambientale, a verde pubblico attrezzato, con riorganizzazione della rete stradale esistente e di progetto, nel Comune di Fucecchio, via Provinciale Fiorentina, via Luigi Banti, via Giampiero Alvisi con Variante Semplificata al Regolamento Urbanistico Contestuale al P.P.A.C. Scheda Progetto PA19							
titolo SEZIONI AMBIENTALI: STATO DI PROGETTO							
scala 1:500		7					
data Maggio 2023						sost.	
proprieta' Bini Luciano, Cerrini Valentina, Giovacchini Ambra, Eredi Giovacchini Augusto, Giovacchini Marinella, Giovacchini Mario, Gori Stefania, Gori Stefano, Grassini Renata, Lucaccini Graziella.							
Progettisti: Simone Coltelli geometra Paolo Giannoni architetto Andrea Lami geometra							

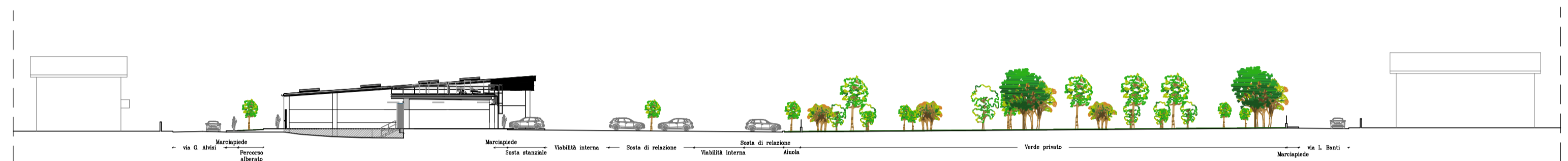

SEZIONE AMBIENTALE TRASVERSALE

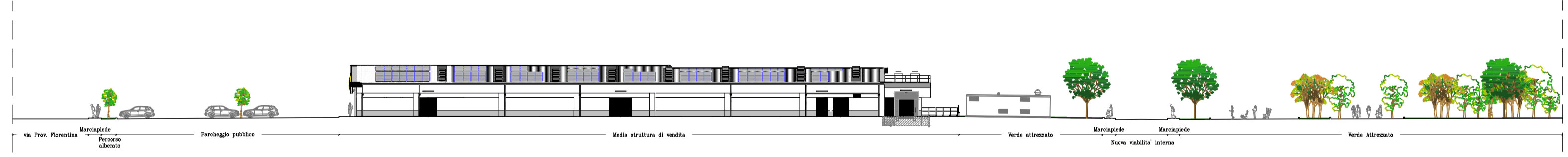

SEZIONE AMBIENTALE LONGITUDINALE