

Colli geometra
 Paolo Giannoni architetto
 Andrea Lami geometra

11

PROGETTAZIONE: Piana Partecipativa Attivati Convenerenti di iniziativa privata per la realizzazione di un edificio commerciale di media struttura di vendita, di residenza, di parcheggio pubblico, di aree a verde pubblico ambientale, a verde pubblico attrezzato, con organizzazione della rete stradale esistente e di progetto, nel Comune di Fucechio, via Provinciale Forestali, via Luigi Banti, via Gianpiero Alvisi con Variante Semplificata al Regolamento Urbanistico Comunale al P.P.A.C. Scheda Progetto PA.19

PROGETTO: PLANIMETRIA GENERALE OPERE A VERDE - SESTI DI IMPIANTO - SEZIONI

scala: _____

data: Maggio 2023

proprietà: Bini Luciano, Cerrini Valentina, Giovacchini Ambra, Eredi Giovacchini Augusto, Giovacchini Marmella, Giovacchini Mario, Gori Stefania, Gori Stefano, Grassi Renata, Lucconi Grazia

Progettisti: Simone Colli geometra
 Paolo Giannoni architetto
 Andrea Lami geometra

PARTICOLARE 1. STRATIGRAFIA TERRENO

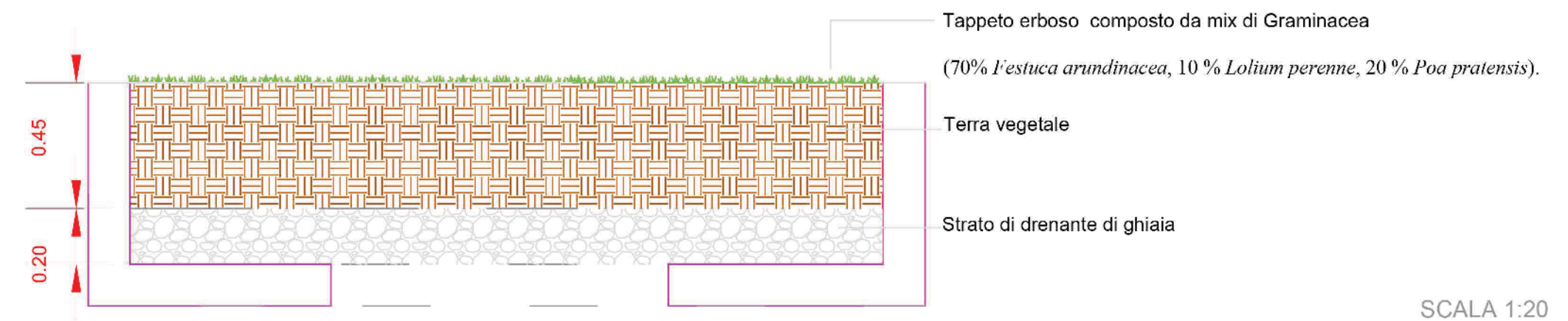

PARTICOLARE 2. STRATIGRAFIA TERRENO IN PRESENZA DI SPECIE ARBOREE

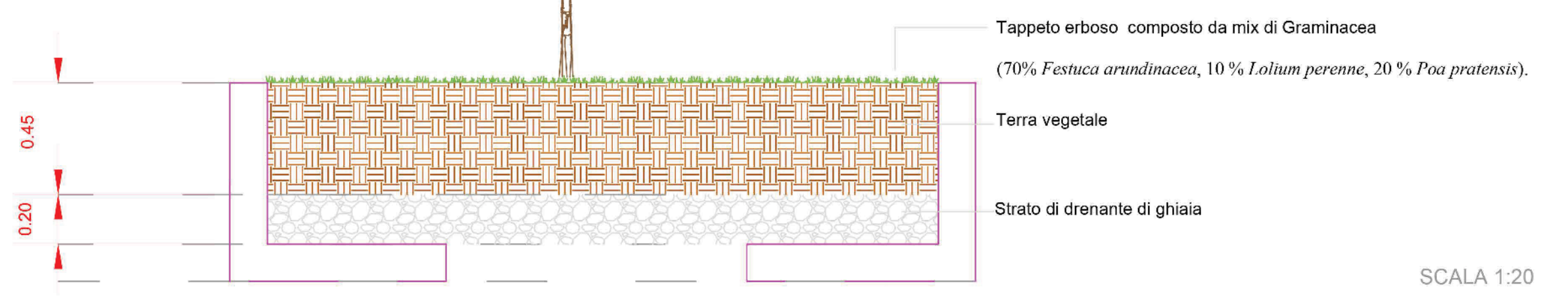

SUDDIVISIONE AREE



PLANIMETRIA GENERALE OPERE A VERDE
 Distribuzione delle masse verdi



TAVOLA TECNICA OPERE A VERDE

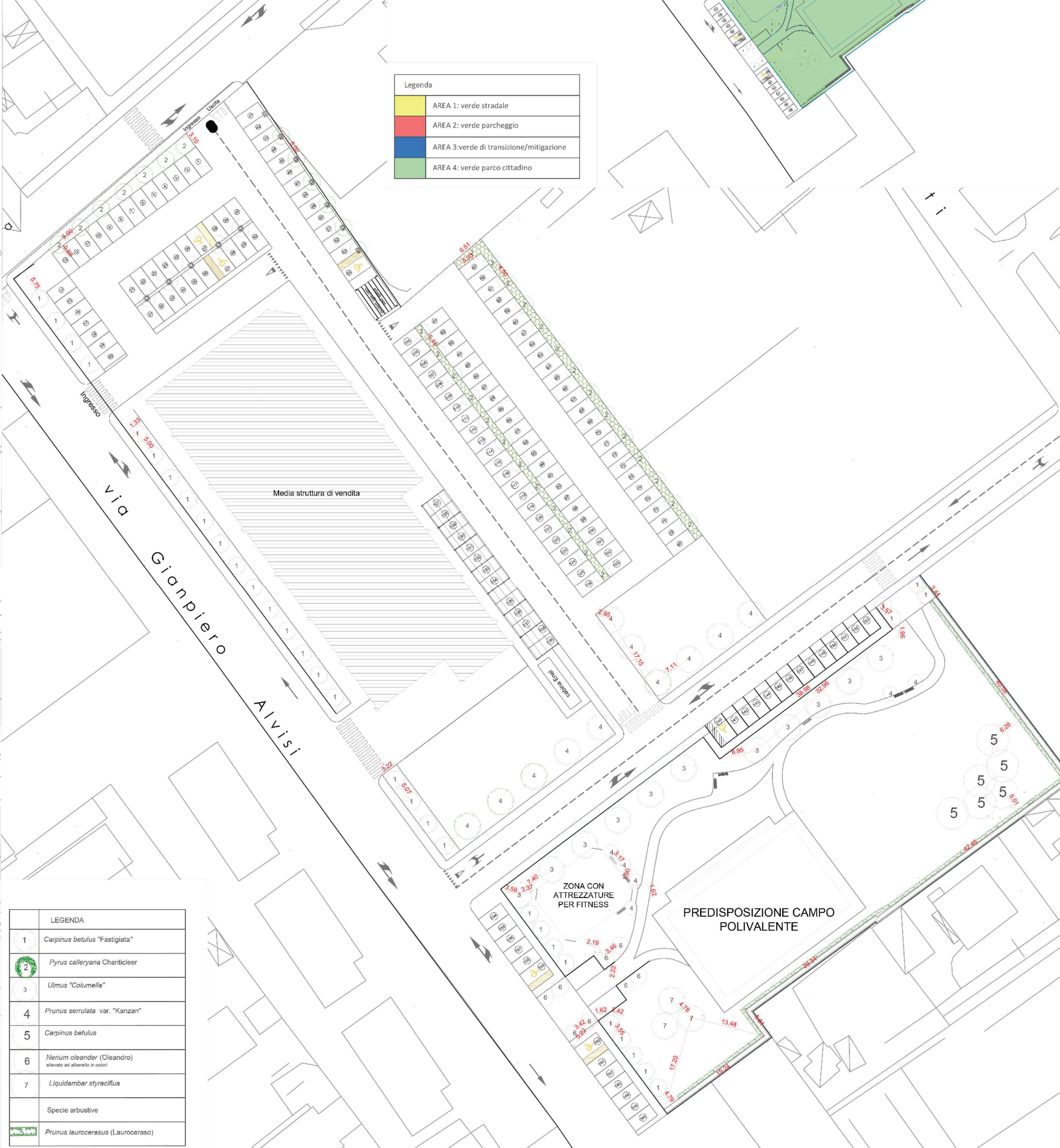

E
 COPIA CONFORME ALL'ORIGINALE DIGITALE
 FIRMATA E DATA DAL 21/05/2023
 FIDUCIARIA CADAM