



Comune di San Miniato
Provincia di Pisa

Comune di Fucecchio
Città Metropolitana di Firenze

Sindaco del Comune di San Miniato
Assessore all'Urbanistica
Simone Gaglioli

Sindaco del Comune di Fucecchio
Assessore all'Urbanistica
Alessio Spinelli

Responsabile del Procedimento
Arch. Antonino Bova

Garante dell'informazione e della partecipazione
Dott. Simone Cusnotta

Ufficio di Piano
(Coordinatore dell'Ufficio di Piano)
Arch. Paola Pollina
Arch. Antonino Bova
Arch. Ilana Corti
Arch. Andrea Colli
Arch. Franzone
Arch. Donatella Varallo

Vincoli Sovraordinati
del Comune di Fucecchio
scala 1:15.000

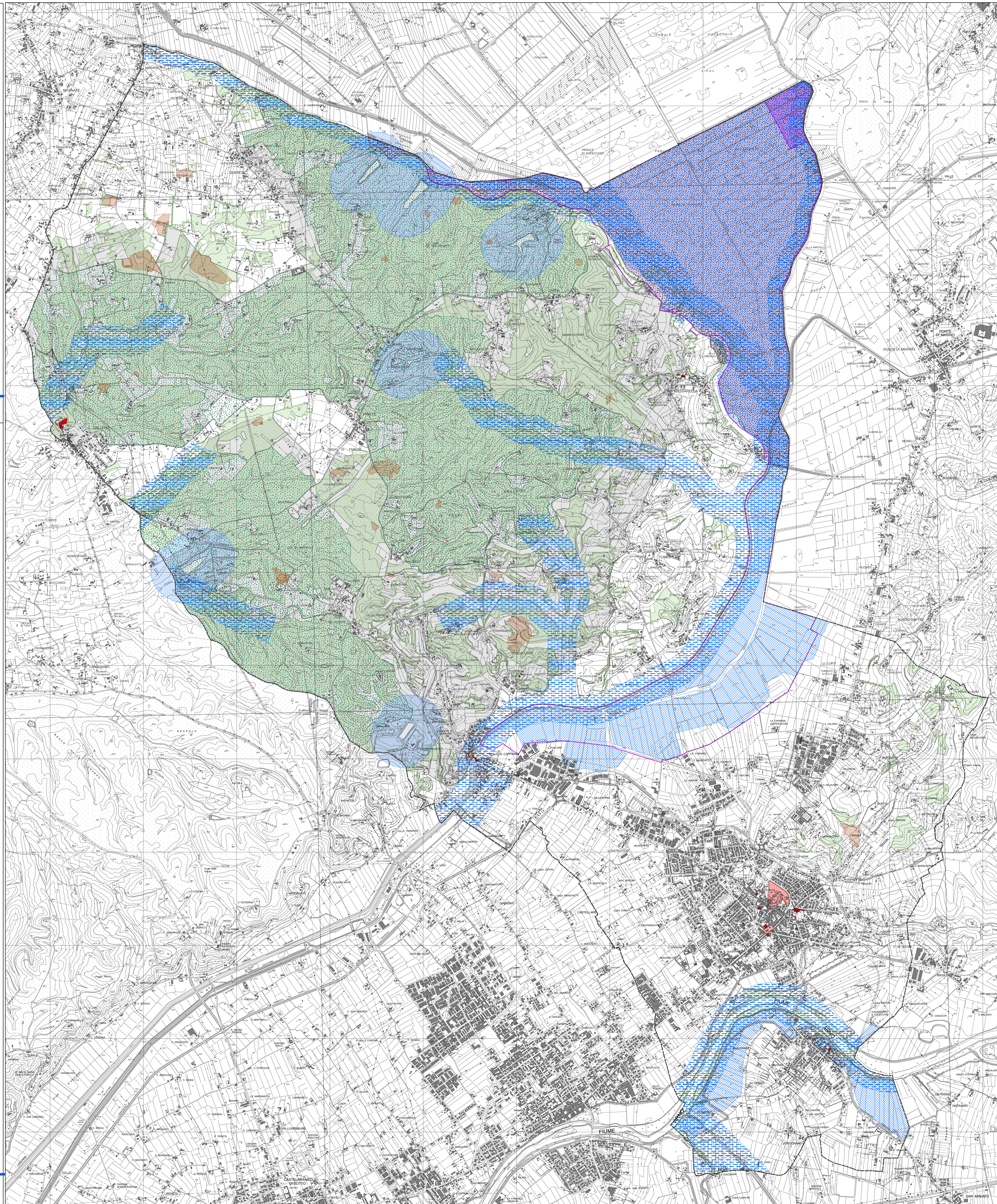

Aree naturali protette

- Riserva Naturale del Padule di Fucecchio
D.C.P. n.116 del 29/09/1998
- Area contigua del Padule di Fucecchio
D.C.P. n.116 del 29/09/1998
- S.I.R./S.I.C./ZPS Padule di Fucecchio (codice 34)
D.C.R. n.6 del 21/01/2004 - D.M. 05/07/2007
- S.I.R./S.I.C. Carbale (codice 63)
D.C.R. n.6 del 21/01/2004 - D.M. 05/07/2007

Ambiti di interventi strutturali per la riduzione del rischio idraulico

- Casse di esondazione di tipo A e B previste dalla pianificazione di Bacino del Fiume Arno

Beni paesaggistici ai sensi della Parte III del D.Lgs. n.42/2004

- Art.142 c.1 lettera b) - I territori contermini ai laghi
- Art.142 c.1 lettera c) - I fiumi, i torrenti, i corsi d'acqua
- Art.142 c.1 lettera f) - I parchi e le riserve nazionali e regionali - Riserva Provinciale
- Art.142 c.1 lettera g) - I territori coperti da foreste e da boschi
- Art.142 c.1 lettera i) - Le zone umide

Beni culturali ai sensi della Parte II del D.Lgs. n.42/2004

- Beni culturali areali
- Beni culturali puntuali

Vincolo Idrogeologico e catasto aree percorse dal fuoco

- Vincolo Idrogeologico
R.D. 30 Dicembre 1923, n.3267
- Catasto Incendi boschivi all'anno 2016
Aggiornamento approvato con Determina n.401 del 24/07/2019

Limiti amministrativi