



Comune di San Miniato
Province di Pisa



Comune di Fucecchio
Città Metropolitana di Firenze

Gruppo di lavoro

Arch. Antonino Bova
Arch. Paola Pollina
Dott.ssa Ilaria Conti
Arch. Andrea Colli Franzosini
Arch. Donatella Viarolo

Coordinatore dell'ufficio unico di Piano
Arch. Paola Pollina

Responsabile del procedimento
Arch. Antonino Bova

Garante dell'informazione e della comunicazione
Dott. Simone Cucinotta

Simone Giglioli sindaco del Comune di San Miniato
Alessio Spinelli sindaco del Comune di Fucecchio

Invariante II PIT/PPR La rete ecologica del Comune di San Miniato

Scala
1:15.000

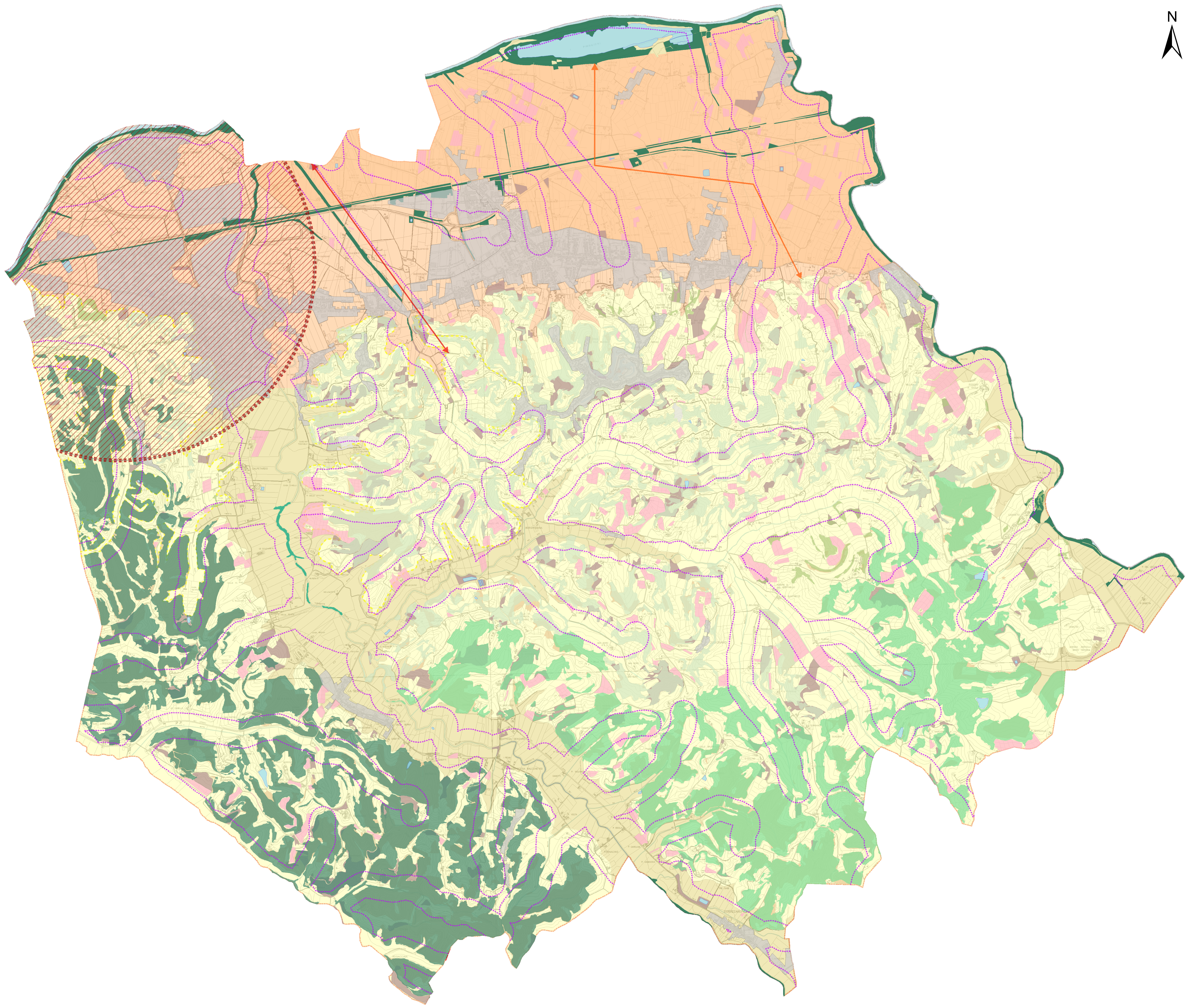
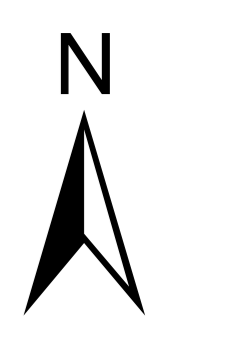
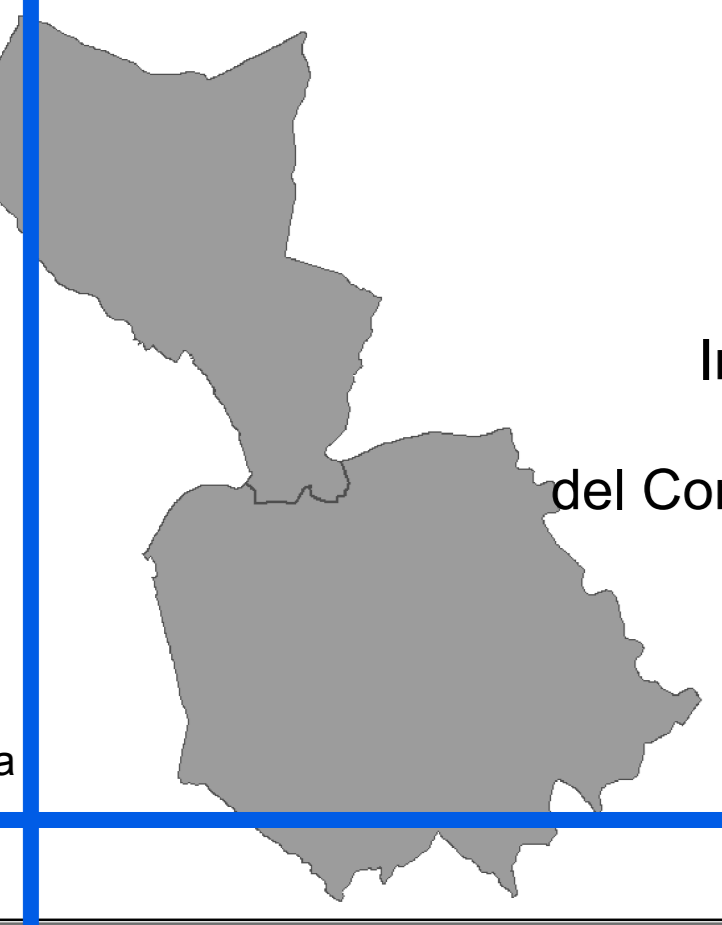

Elementi strutturali della rete ecologica

Rete degli ecosistemi forestali

- Corridoio fluviale forestale
- Matrice forestale di connettività
- Nodo forestale primario
- Nodo forestale secondario
- Nuclei forestali isolati
- Vegetazione Ripariale

Rete degli ecosistemi agropastorali

- Matrice agroecosistemica collinare
- Matrice agroecosistemica della pianura urbanizzata
- Agroecosistema frammentato con ricolonizzazione arborea/arbustiva
- Agroecosistema frammentato in abbandono
- Agrosistema intensivo

Ecosistemi palustri e fluviali

- Corsi d'acqua, canali e idrovie
- Bacini d'acqua

Ecosistemi rupestri e calanchivi

- Ecosistemi rupestri e calanchivi - Ambienti rocciosi o calanchivi

Superficie artificiale

- Superficie artificiale - area urbanizzata

Elementi funzionali della rete ecologica

- Area critica per processi di abbandono culturale e dinamiche naturali
- Area critiche per processi di artificializzazione
- Barriera infrastrutturale da mitigare
- Corridoio ecologico fluviale da riqualificare
- Direttrice di connettività da ricostruire
- Direttrice di connettività da riqualificare
- Confine comunale

Elaborazioni grafiche a cura dell'ufficio di Piano e S.I.T. e dell'Ufficio Urbanistica del Comune di San Miniato
Cartografia di base 1:10.000 (regione Toscana, anno 1980 - edizione 1988 -
aggiornamento ufficio 2008) (Fucecchio - 2014 (San Miniato)
Elaborazione data dicembre 2019