

Piano Strutturale

PROGETTO

Var.D.5.4
sud



Comune di Fucecchio
Città Metropolitana di Firenze

VARIANTE DI ADEGUAMENTO

- Sindaco
Alessio Spinelli
- Assessore all'Urbanistica
Alessio Sabatini
- Responsabile del Procedimento
Arch. Marco Occhipinti
- Garante della Comunicazione
Geom. Teodoro Epifanio
- Gruppo di progettazione
(Coordinatore progetto) Arch. Antonio Comunello
Arch. Andrea Colli-Franzone
Arch. Donatella Varallo
- Indagini geologico-tecniche
Studio associato Geoprogetti
Consulenze geologiche
Geol. Francesca Franchi
Geol. Emilio Pistilli
- Approfondimenti idrogeologico-idraulici
Studio di ingegneria idraulica
e ambiente
Ing. Gesualdo Bavecchi
- Indagini sul territorio rurale
Studio associato franchimartinelligranomi
Associazione professionale
Agr. Guido Franchi
Agr. Federico Martinelli
- Valutazione Ambientale Strategica
e Studio di Incidenza
Società D.R.E.A.M. Italia Soc. Coop.
(Coordinatore) Geol. Leonardo Moretti
- Aspetti socio-economici
Alfamark - comunicazione e marketing
Dott. Alessio Falorni

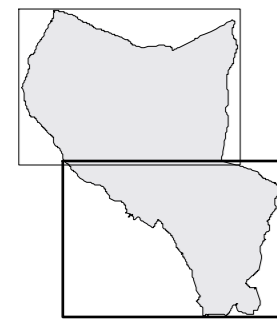

INVARIANTI STRUTTURALI

scala 1:10.000

ADOZIONE Delibera C.C. n.16 del 07/04/2014
APPROVAZIONE Delibera C.C. n.22 del 14/05/2015

PESAGGIO E TERRITORIO RURALE		CITTA' E INSEDIAMENTI	
Il reticolo idrografico		Centri storici	
Laghi e invasi		Siti archeologici	
Art. 3 PTCP - "Aree sensibili di fondovalle"		classi 1	
Boschi		classi 2	
Art. 10 PTCP - "Ambiti di repartimento per istituzioni di parchi, riserve e ANPIL"		classi 3a	
Art. 11 PTCP - "Aree fragili del territorio aperto"		classi 3b	
Art. 12 PTCP - "Aree di protezione storico-ambientale"		classi 4	
SIR Cerbiale		Via Francigena	
SIR Padule di Fucecchio		Pozzi pubblici	
Riserva Naturale Provinciale delle Padule di Fucecchio		Beni di pregio storico-architettonico-testimoniale interni ai sistemi insediativi	
Art. 8 PTCP - "Aree contigue alle aree protette"		Ex complessi censurati	
Cigionamenti		INFRASTRUTTURE PER LA MOBILITA'	
Beni di pregio storico-architettonico-testimoniale esterni ai sistemi insediativi		Art. 30 PTCP - "Strade di rilievo sovracomunale"	
Emergenze vegetazionali puntuali di valore		Infrastrutture stradali da potenziare	
Emergenze vegetazionali areali di valore		Strade regionali	
Corridoi alberati urbani ed extraurbani		Strade provinciali	
Coni viari di pregio		Sistemi insediativi	
Ambiti di interesse panoramico		Confine Comunale	
Art. 4 PTCP - "Interventi strutturali per la riduzione del rischio idraulico"			

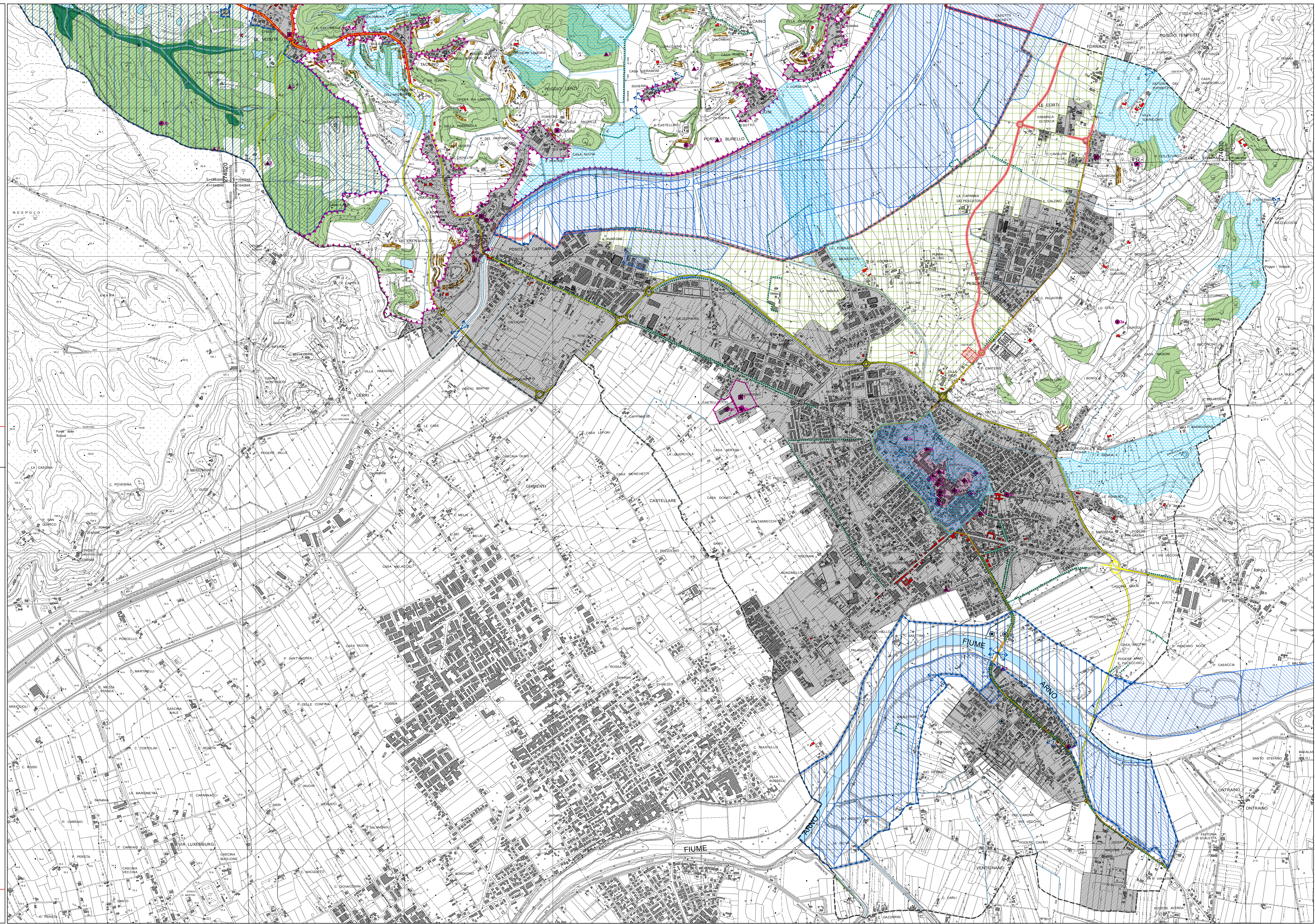

LEGENDA

Elaborazioni grafiche a cura dell'Ufficio di Piano e S.I.T.
Cartografia di base 1:10.000 Regione Toscana (ciclo 1993 - sezione 1988 - aggiornamento ufficio 2008)
Coordinate geografiche piano Gauss-Borghi
Data di elaborazione del dato: dicembre 2013