

Comune di Fucecchio
Città Metropolitana di Firenze

Sindaco
Alessio Spinelli
Assessore all'Urbanistica
Alessio Sabatini
Responsabile del Procedimento
Arch. Marco Cocchipinti
Garante della Comunicazione
Geom. Teodoro Epifanio

Gruppo di progettazione
Coordinatore progetto Arch. Antonio Corniello
Arch. Andrea Colli Franzoni
Arch. Donatella Varallo
Indagini geologico-tecniche
Studio associato Geoprogetti - Consulenze geologiche
Geol. Francesca Franchi
Geol. Emilio Piatelli

Approfondimenti idrogeologico-idraulici
Studio di ingegneria idraulica e ambiente
Ing. Geosisteco Baveocchi

Indagini sul territorio rurale
Studio associato franchimartiniagronomi - Associazione professionale
Agr. Guido Franchi
Agr. Federico Martinelli

Valutazione Ambientale Strategica e Studio di Incidenza
Società D.R.E.A.M. Italia Soc. Coop.
Coordinatore Geol. Leonardo Moretti

Aspetti socio-economici
Altamark - comunicazione e marketing
Dot. Alessio Falorni

Aziende agricole ed attività agrituristiche
scala 1:10.000

ADOZIONE con Del.C.C. n.16 del 07/04/2014
APPROVAZIONE con Del.C.C. n.22 del 14/05/2015

- Uso del Suolo**
- Aree non produttive
 - Seminativi in aree non irrigue
 - Vigneti
 - Frutteti e frutti minori
 - Oliveti
 - Altre colture permanenti (arboricoltura)
 - Prati stabili
 - Colture temporanee associate a colture permanenti
 - Sistemi culturali e particellari complessi
 - Aree occupate da colture agrarie con presenza di spazi naturali importanti
 - Aree boscate
 - Aree a vegetazione boschiva ed arbustiva in evoluzione
 - Corsi d'acqua, canali e idrovie
 - Bacini d'acqua
 - Serre stabili
 - Vivai
 - Aree agroforestali
 - Aree percorse da incendio
 - Paludi interne

Aziende agricole suddivise per superficie catastale

Fonte Dati: ARTEA

- > 100.00.00 ha
- 50.00.00 ha - 100.00.00 ha
- 30.00.00 ha - 50.00.00 ha
- 20.00.00 ha - 30.00.00 ha
- 10.000 - 20.00.00 ha

Attività agrituristiche

Fonte Dati: SUAP

- Aziende che svolgono attività agriturbistica
- Limiti Amministrativi

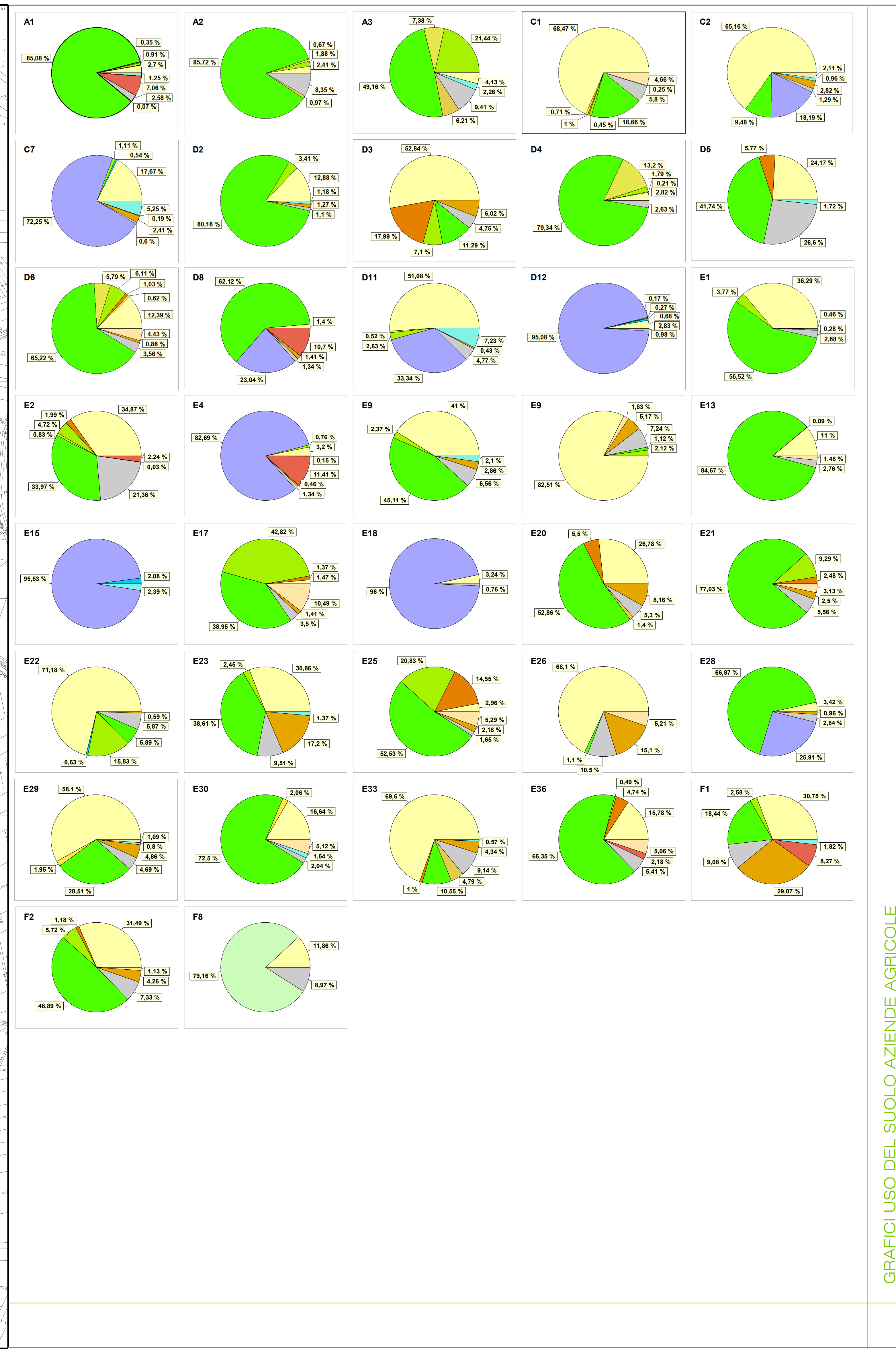
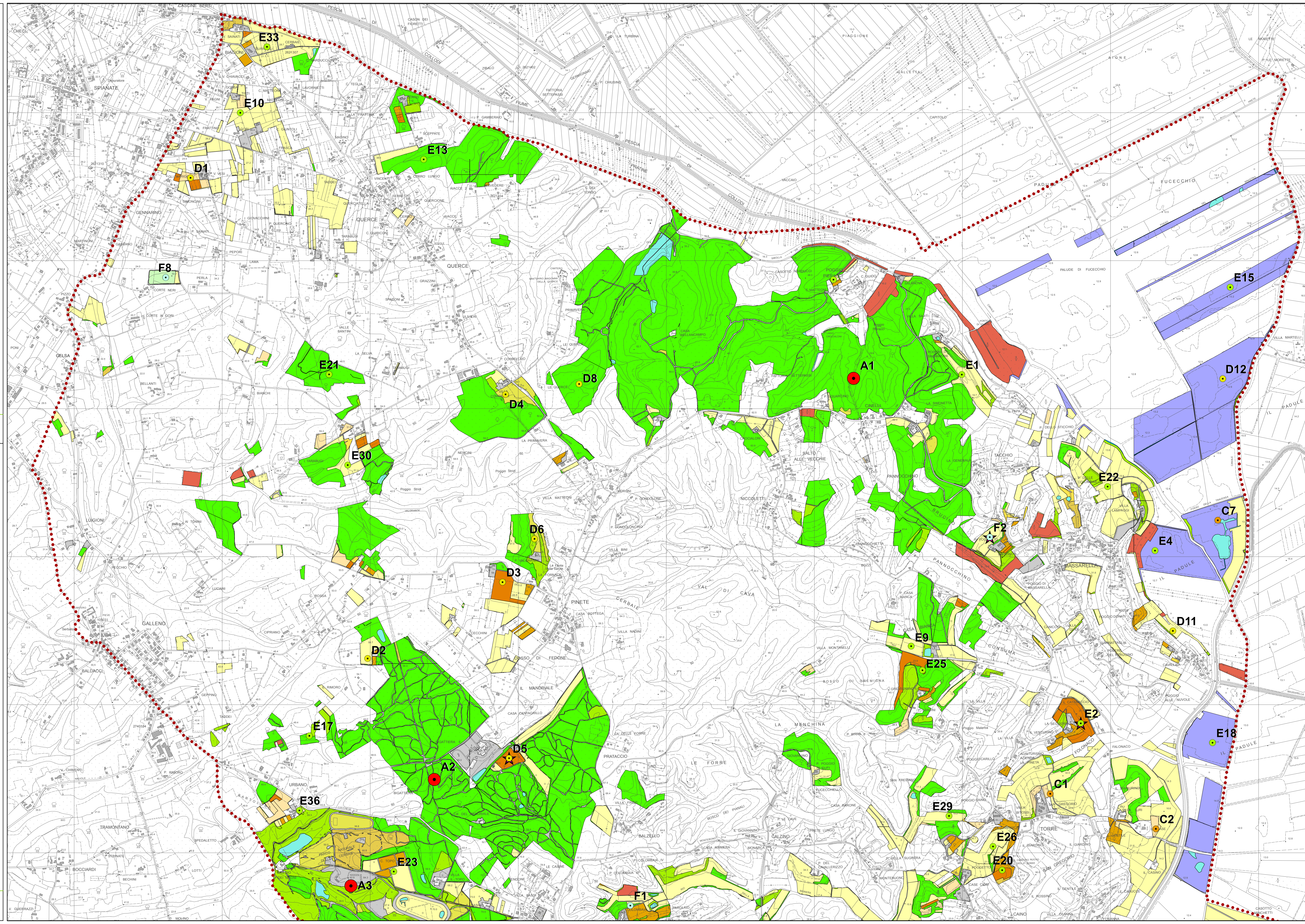

Elaborazioni grafiche a cura di Franchimartiniagronomi
Cartografia di base Carta Tecnica Regionale
Coordinato geografico piano Gauss-Boaga
Data di elaborazione dei dati: marzo 2014