

COMUNE DI FUCECCHIO  
 Fraz. Gallieno via CAVALIERI DEL TAU  
 PIANO OPERATIVO DI COMPARTO AREA ELEMENTARE NR. 12  
 DI GALLENO - REALIZZAZIONE DI COMPARTO NR. 4

- TAV. 1 ESTRATTO DI MAPPA-SOVRAPPOSIZIONE RILIEVO PIANO-ALTIMETRICO - RILIEVO AEROFOTOGRAFOMETRICO  
 TAV. 2 DISEGNAMENTO SOVRAPPOSIZIONE TRA CARTA CARTOGRAFICA E RILIEVO DELLO STATO DI FATTO  
 TAV. 3 PLANIMETRIE D'INSEME STATO DI FATTO-MODIFICATO-SOVRAPPOSTO-PROFILO LONGITUDINALE  
 TAV. 4 SOSTITUITA DALLA TAVOLA NR.9  
 TAV. 5 SOSTITUITA DALLA TAVOLA NR.9  
 TAV. 6 GRAFICI PER CREIAMENTO ESTRATTO DI P. di F. - Png ADOTTATI - Png APPROVATI  
 TAV. 7 RELAZIONE ILLUSTRATIVA - VISIONE CATASTALE-DOC. FOTOGRAFICA - TABELLA DATI  
 TAV. 8 INDIVIDUAZIONE DELLE TIPOLOGIE EDILIZIE  
 TAV. 9 PIANO QUOTIZIO  
 TAV. 10 OPERE DI URBANIZZAZIONE

DATA \_\_\_\_\_

COMPROPRIETÀ (LOTTO A E B):

MATELLUCI MARIUCCHIA \_\_\_\_\_  
 SIGNORINI PIERVIGILIO \_\_\_\_\_  
 SIGNORINI LORETTA \_\_\_\_\_

IL TECNICO geom. RICCIARELLI PAOLO \_\_\_\_\_  
 Prof. Arch. SCAFFATI FRANCESCO \_\_\_\_\_

ASSOCIAZIONE PROFESSIONALE STUDIO TECNICO RICCIARELLI  
 Via Firenze 18 - 50050 Gallieno - fr. tel. 0571/292994 fax 294870

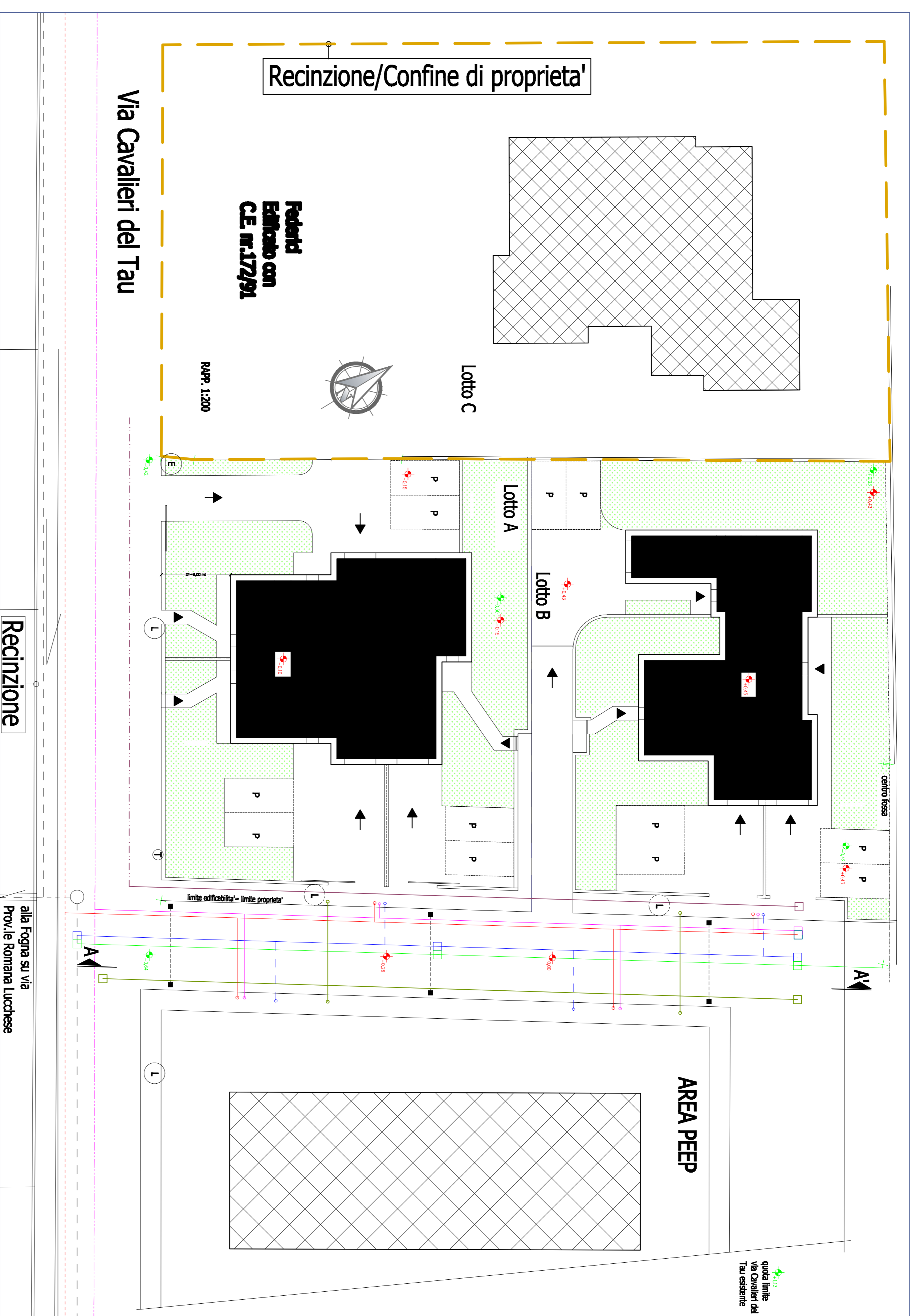

- Foggiatura mista esistente
- pozzetto foggiatura nera
- Foggiatura nera da realizzare
- pozzetto foggiatura bianca
- Foggiatura bianca da realizzare
- Acquedotto esistente
- Acquedotto da realizzare
- pozzetto telecom
- linea Telecom da realizzare
- linea Enel esistente
- linea Enel da realizzare
- linea metano esistente
- linea metano da realizzare
- quote di progetto
- ▲ quote terreno/strada attuale
- ▲ Ingresso muro PEEP
- Edifici esistenti
- Illuminazione da realizzare
- Illuminazione pubblica esistente
- linea opera telecom
- uscite enel

Nuova viabilità realizzata dai Signorini

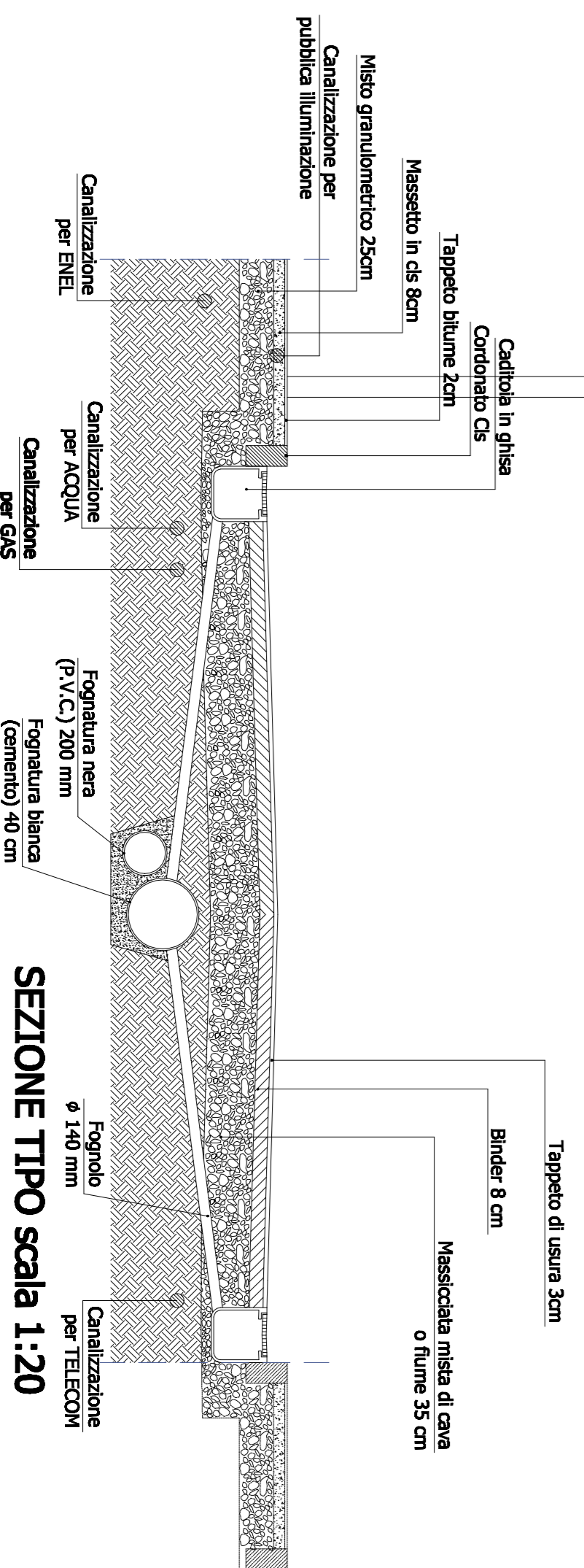

SEZIONE TIPO scala 1:20

