

**Sauro di Sandro**  
architetto

Telefono 0571/360135 Via S. Tommaso n°12 56029 S. Croce sull'Arno Pisa - Italia

Intervento  
**PIANO DI RECUPERO "PODERE IL CERRO"**  
ai sensi della L.R.T. 65/2014

Località  
Comune di Fucecchio  
Querce, Via delle Ceppate, n.8,10,12

Data  
Novembre 2015

Progettista  
Arch. Sauro Di Sandro

Proprietà  
Impastato Silvano  
Pretini Luisa

Firma del proprietario

Contenuto Tavola Scale  
**EVOLUZIONE STORICA DEI FABBRICATI**  
Planimetria generale 1:400  
Piante, prospetto 1:200

N° Tavola  
**2**

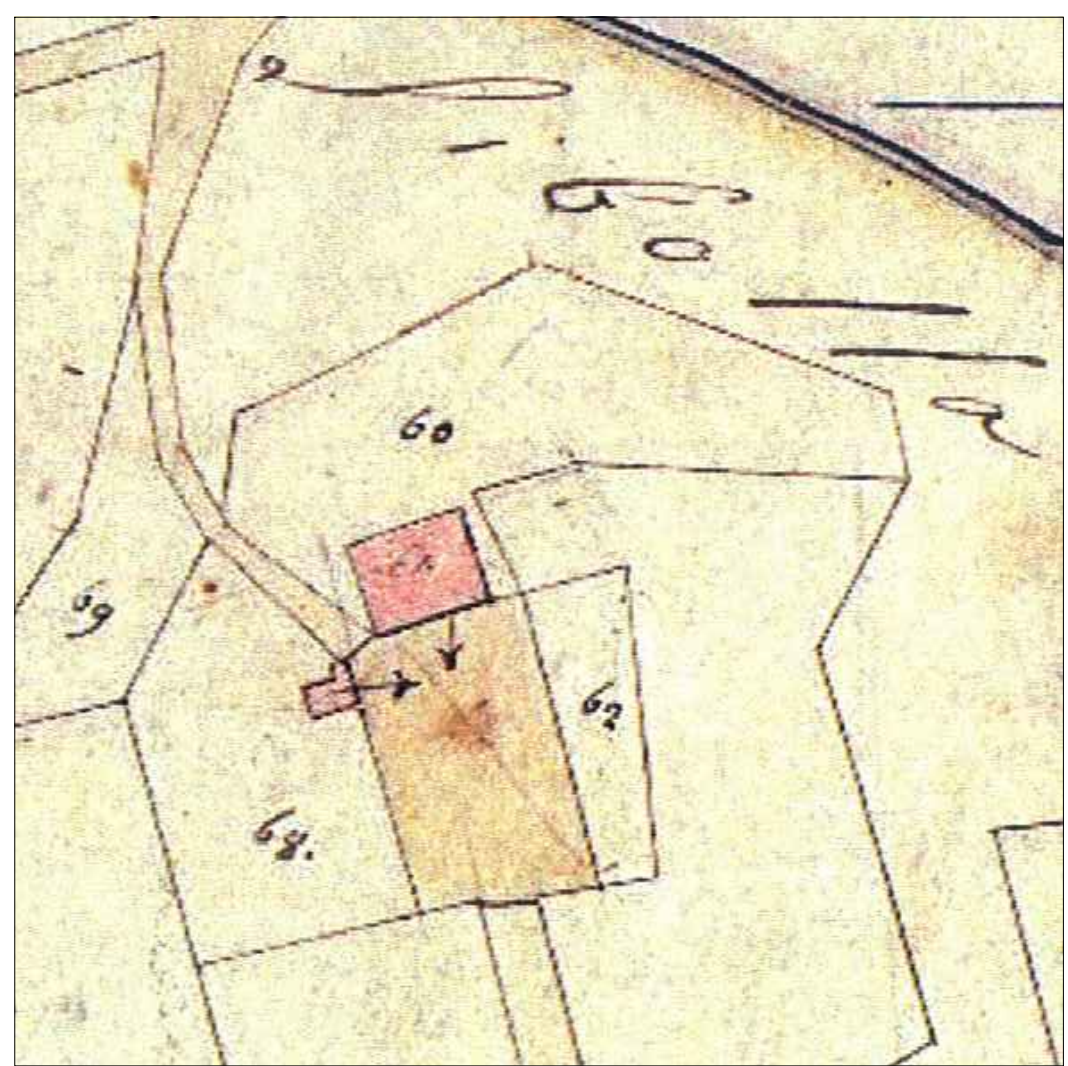

Estratto Catasto Leopoldino (1824) - Comunità di Fucecchio, Sezione B, Foglio 1, Scala 1:1000

**STRATIGRAFIA FASI EVOLUTIVE FABBRICATI**

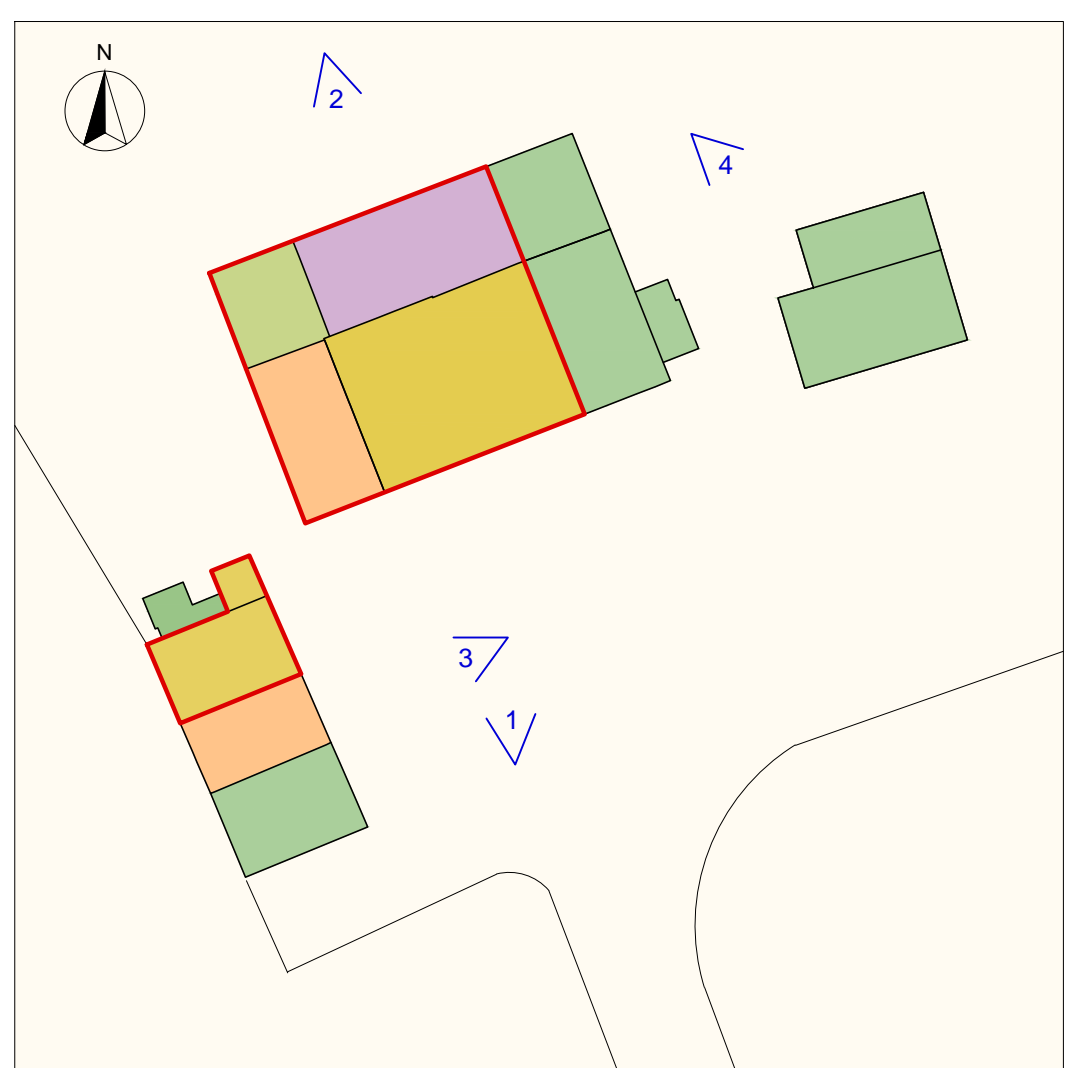

Situazione corrispondente al Catasto Leopoldino - 1824 Planimetria generale Scala 1:400

**STRATIGRAFIA FASI EVOLUTIVE FABBRICATO PRINCIPALE**

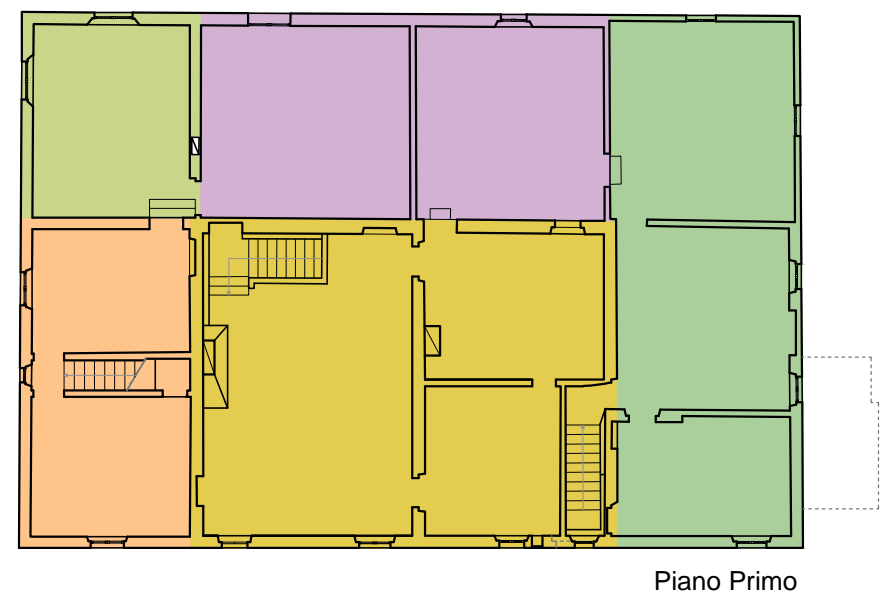
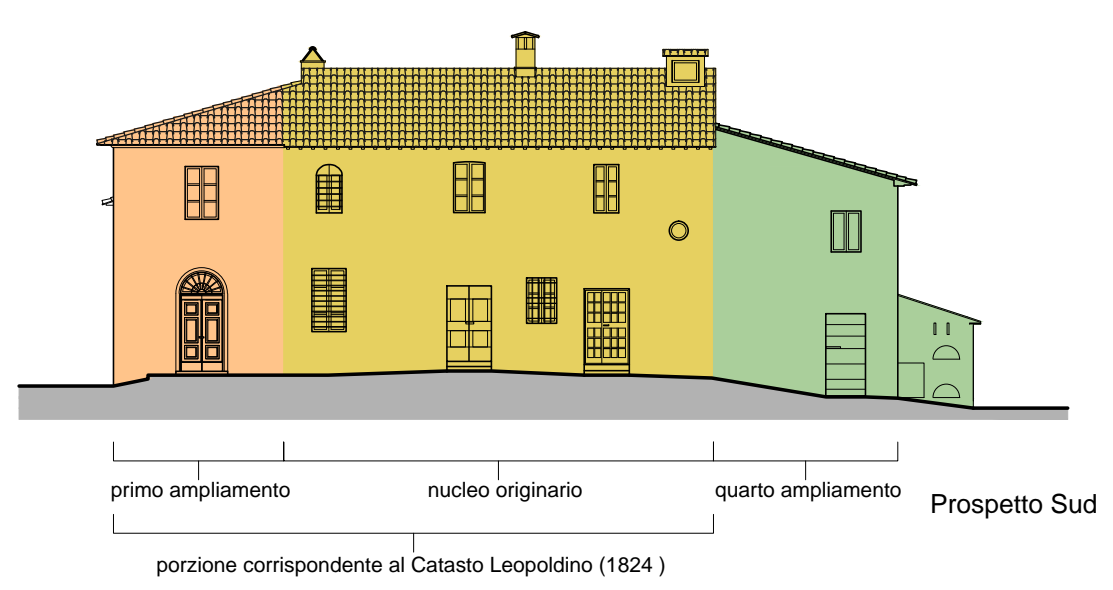

**LEGENDA**

|                     |  |
|---------------------|--|
| Nucleo originario   | Terzo ampliamento  |
| Primo ampliamento   | Quarto ampliamento: ultima e più recente fase di accrescimento realizzata presumibilmente intorno alla metà del '900 |
| Secondo ampliamento |  |



Estratto catastale: Comune di Fucecchio, Foglio 3, Part. 1-3, 5-13, 20, 487 - Scala 1:2000 Proprietà Impastato-Pretini



Immagine 1



Immagine 2

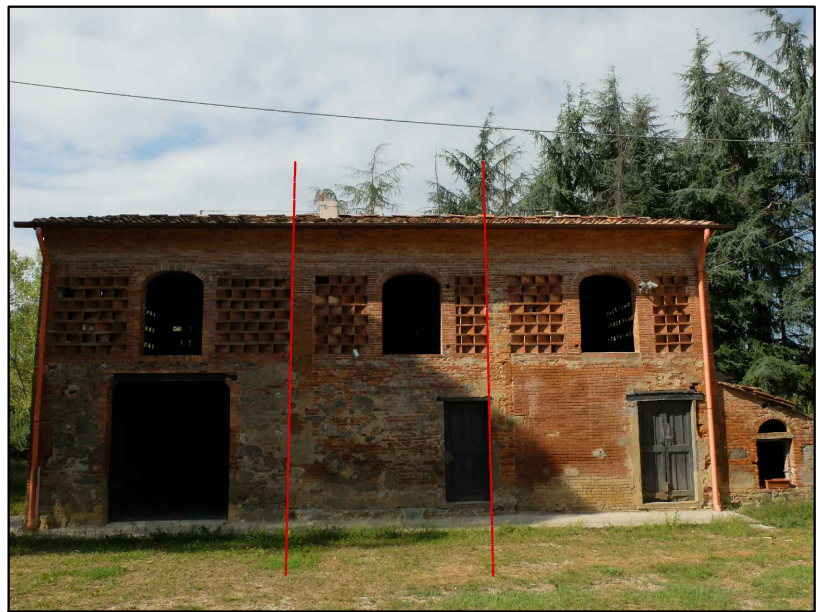

Immagine 3



Immagine 4