

ADEGUATA

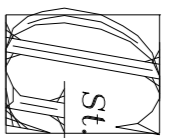

Dott. Ing. **GIUSEPPE LORENZO**
STUDIO TECNICO
 50053 EMPOLI Via Raffaele Sanzio n.190 Tel. 0571/9444592
 C.F.: LBN GPP 67C19 2133T P. IVA 04620040487 e-mail inglorenzogiusseppe@alice.it

STRUTTURE SISMICHE IN C.A.V. E IN C.A.P.
 PREFABBRICAZIONE CIVILE E INDUSTRIALE
 CONSULENZE TECNICHE



STUDIO TECNICO
GEOM. VALERIO TONI
 VIA BEATO ANGELICO N° 41 - 50053 - EMPOLI - (FI)
 Tel. 0571 81789 Cell. 347 6139833 E - mail: geom.toni@gmail.com

COMUNE DI FUCECCHIO

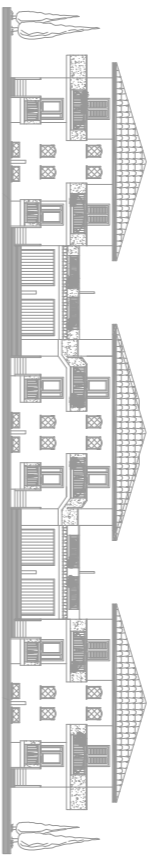

VARIANTE AL PIANO ATTUATIVO APPROVATO CON DELIBERA N. 39 DEL 14.05.2009

COMITENTE:	COPPOLARO IMMOBILIARE S.R.L.		data	04/2018
OGGETTO:	PIANO PARTICELLARE		TAV.	3
	Estratto di Mappa - Superfici - Quote di Proprietà			
Ubicazione:	COMPARTO 26 - Via Banti - FUCECCHIO (FI)		scala	1 : 2000
Ing. Giuseppe Lorenzo	Geom. Toni Valerio	La Proprietà		
Per quanto di propria competenza		Per quanto di propria competenza		

ESTRATTO DELLA MAPPA CATASTALE



SUPERFICI E QUOTE

 - Terreni di proprietà Coppolaro Immobiliare s.r.l.
 mq. 17.705,00 pari al 99,35%

 - Terreni di proprietà Store s.r.l.
 mq. 115,00 pari al 0,65%

SUPERFICIE TERRITORIALE TOTALE MQ. 17.820,00

 Perimetrazione Comparto 26

Identificativi Catastali

- PROPRIETA' Coppolaro Immobiliare s.r.l.
- Foglio 60, Particella 907, mq. 4.520
- Foglio 60, Particella 921, mq. 360
- Foglio 60, Particella 924, mq. 10.485
- Foglio 60, Particella 928, mq. 330
- Foglio 60, Particella 940, mq. 1.780
- Foglio 60, Particella 436, sub. 504, mq. 230
- PROPRIETA' Store s.r.l.
- Foglio 60, Particella 984 in parte, mq. 115