

ADEGUATA

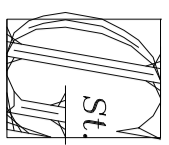

Dot. Ing. **GIUSEPPE LORENZO**
STUDIO TECNICO
50053 EMPOLI Via Raffaele Sanzio n.190 Tel. 0571/944592
C.F.: LRN GPP 67019 21331 P. IVA 04620040487 e-mail inglorenzogiuseppe@tiscali.it

STRUTTURE SISMICHE IN C.A.V. E IN C.A.P.
PREFABBRICAZIONE CIVILE E INDUSTRIALE
CONSULENZE TECNICHE



STUDIO TECNICO
GEOM. VALERIO TONI
VIA BEATO ANGELICO N° 41 - 50053 - EMPOLI - (FI)
Tel. 0571 81789 Cell. 347 6139833 E - mail: geom.toni@gmail.com

COMUNE DI FUCECCHIO

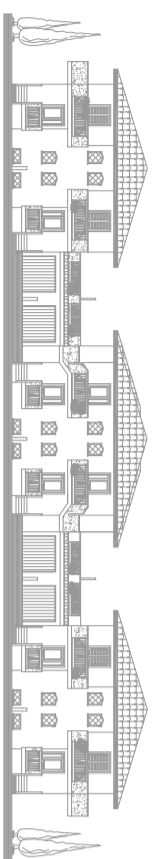

VARIANTE AL PIANO ATTUATIVO APPROVATO CON DELIBERA N. 39 DEL 14.05.2009

COMITENTE: COPPOLARO IMMOBILIARE S.R.L.	data 04/2018	
OGGETTO: RILIEVO FOTOGRAFICO	TAV. 2	
Ubicazione: COMPARTO 26 - Via Banti - FUCECCHIO (FI)	scala 1 : 2000	
Ing. Giuseppe Lorenzo	Geom. Toni Valerio	La Proprietà
Per quanto di propria competenza	Per quanto di propria competenza	



FOTO 1



FOTO 2

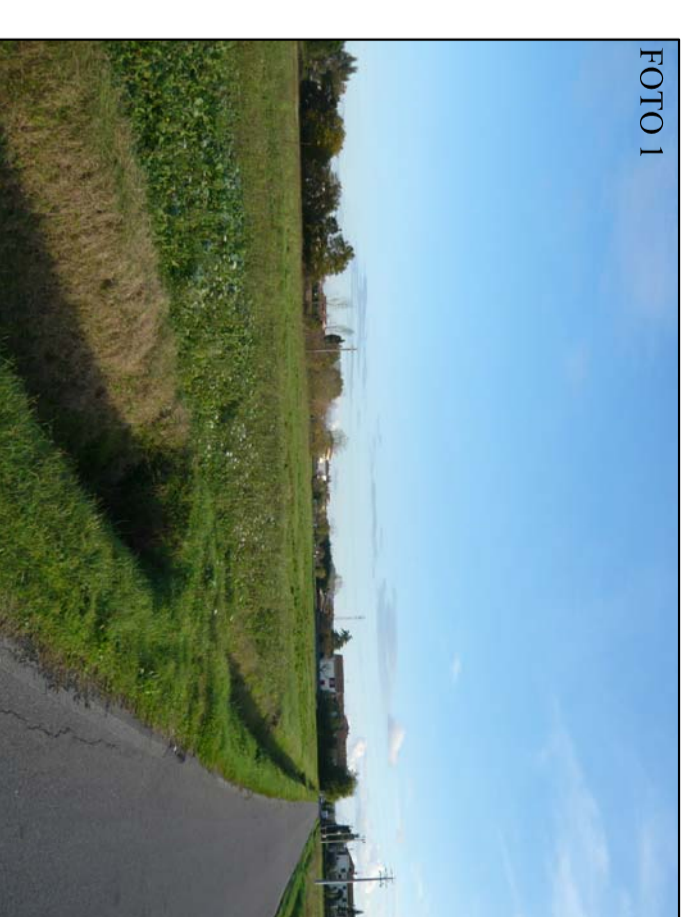

FOTO 3