

ADEGUATA

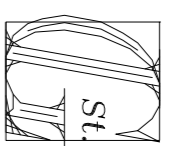

Det. Ing. **GIUSEPPE LORENZO**
STUDIO TECNICO
 50053 EMPOLI Via Rodolfo Sanzio n.190 Tel. 0571/944592
 C.F.: LRN GPP 67C19 Z133T P. IVA 04620040487 e-mail ingiorenzogiuseppe@alice.it

STRUTTURE SISMICHE IN C.A.V. E IN C.A.P.
 PREFABBRICAZIONE CIVILE E INDUSTRIALE
 CONSULENZE TECNICHE



STUDIO TECNICO
GEOM. VALERIO TONI
 VIA BEATO ANGELICO N° 41 - 50053 - EMPOLI - (FI)
 Tel: 0571 81789 Cell. 347 6139833 E-mail: geom.toni@gmail.com

COMUNE DI FUCECCHIO

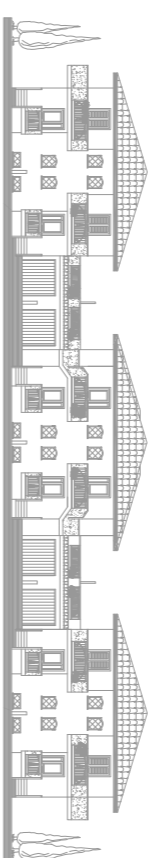

VARIANTE AL PIANO ATTUATIVO APPROVATO CON DELIBERA N. 39 DEL 14.05.2009

COMITENTE: **COPPOLARO IMMOBILIARE S.R.L.** data **04/2018**

OGGETTO: **PLANIMETRIA GENERALE** TAV.

Distanze da confini - Distanze dai Fabbricati - Distanze dalle strade
12

Ubicazione: **Via Banti - Fucecchio (FI)** scala 1 : 500

Ing. Giuseppe Lorenzo Geom. Toni Valerio La Proprietà

Per quanto di propria competenza Per quanto di propria competenza

