Regolamento Urbanistico
PROGETTO

Comune di Fucecchio

Città Metropolitana di Firenze

II VARIANTE AL RU

Sindaco
Alessio Spinelli

Assessore all'Urbanistica
Alessio Sabatini

Responsabile del Procedimento
Arch. Marco Occhipinti

Garante dell'informazione e della partecipazione
Geom. Teodoro Epifanio

Gruppo di progettazione
(Coordinatore progetto) Arch. Marco Occhipinti
Arch. Andrea Colli Franzone
Arch. Donatella Varallo

Indagini geologico-tecniche
Studio associato Geoprogetti - Consulenze geologiche
Geol. Francesca Franchi
Geol. Emilio Pistilli

Valutazione Ambientale Strategica
Società D.R.E.AM. Italia Soc.Coop.
Geol. Leonardo Moretti

Approfondimenti idrogeologico-idraulici
WSINGEGNERIA SRL
Ing. Gesualdo Bavecchi

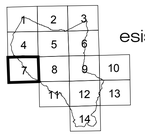

Disciplina degli insediamenti esistenti e delle trasformazioni - Quadro generale

scala 1:5.000

B.3.1
Tavola 7

ADOZIONE con Del.C.C. n.25 del 09/04/2019

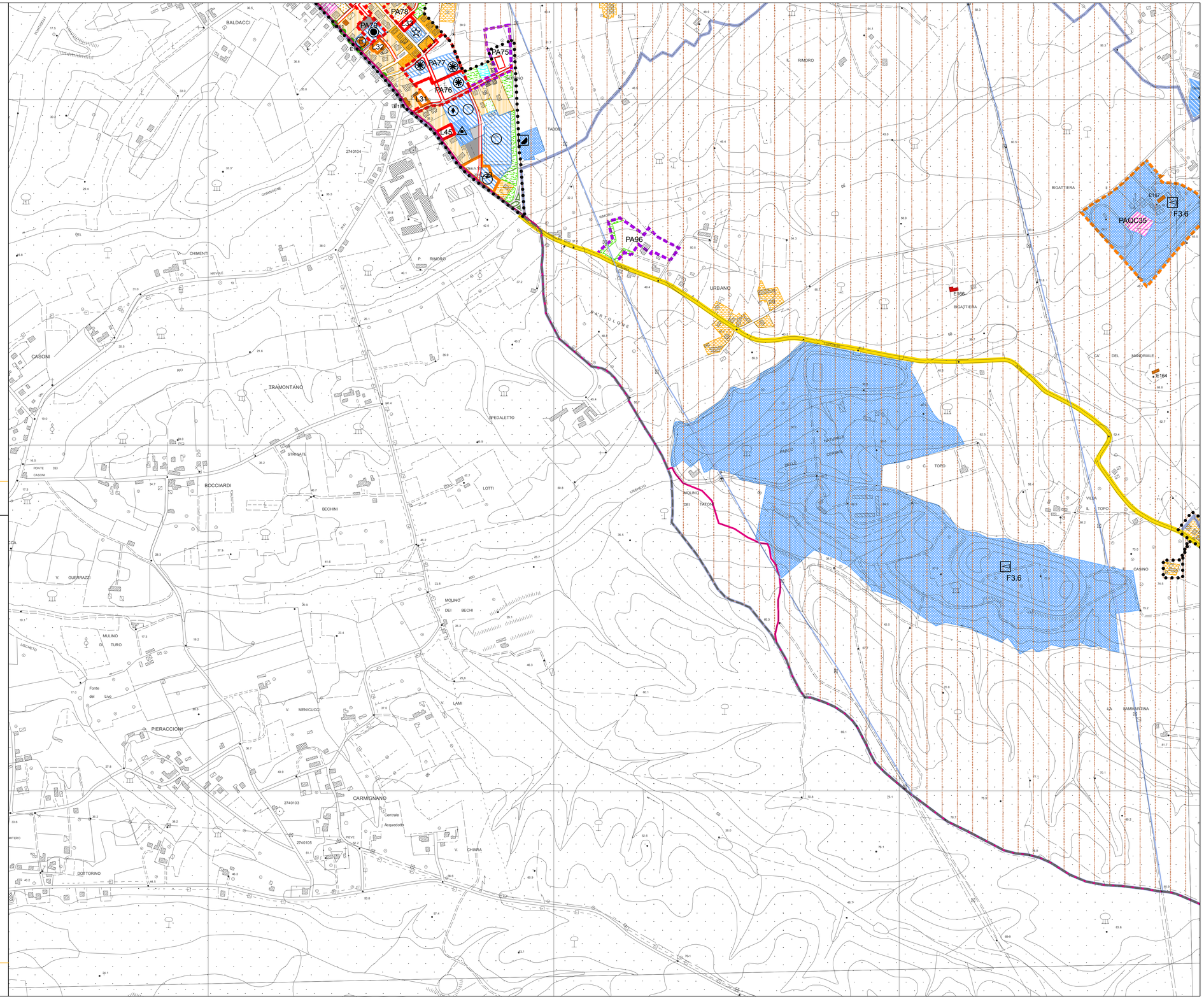

Elaborazioni grafiche a cura dell'Ufficio di Piano e S.I.T.
Cartografia di base 1:10.000 Regione Toscana (volo 1993 - edizione 1998) - aggiornamento d'Ufficio 2006
Coordinate geografiche piane Gauss-Boaga
Data di elaborazione del dato: dicembre 2013