



Comune di Fucecchio
Città Metropolitana di Firenze

II VARIANTE AL RU

Sindaco
Alessio Spinelli
Assessore all'Urbanistica
Alessio Sabatini

Responsabile del Procedimento
Arch. Marco Occhipinti
Garante dell'informazione e della partecipazione
Geom. Teodoro Epifanio

Gruppo di progettazione
(Coordinatore progetto) Arch. Marco Occhipinti
Arch. Andrea Coli Franzone
Arch. Donatella Varallo

Indagini geologico-tecniche
Studio associato Geoprogetti - Consulenze geologiche
Geol. Francesca Franchi
Geol. Emilio Pistilli

Valutazione Ambientale Strategica
Società D.R.E.A.M. Italia Soc. Coop.
Geol. Leonardo Morelli

Approfondimenti idrogeologico-idraulici
WSINGEGNERIA SRL
Ing. Giusuaido Bavecchi

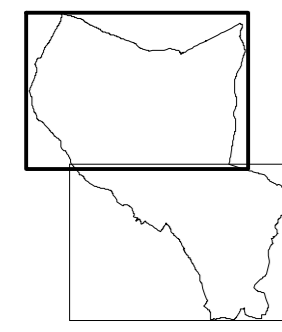

Individuazione aree di Variante
Inquadramento
Disciplina degli insediamenti
esistenti e delle trasformazioni
scala 1:10.000

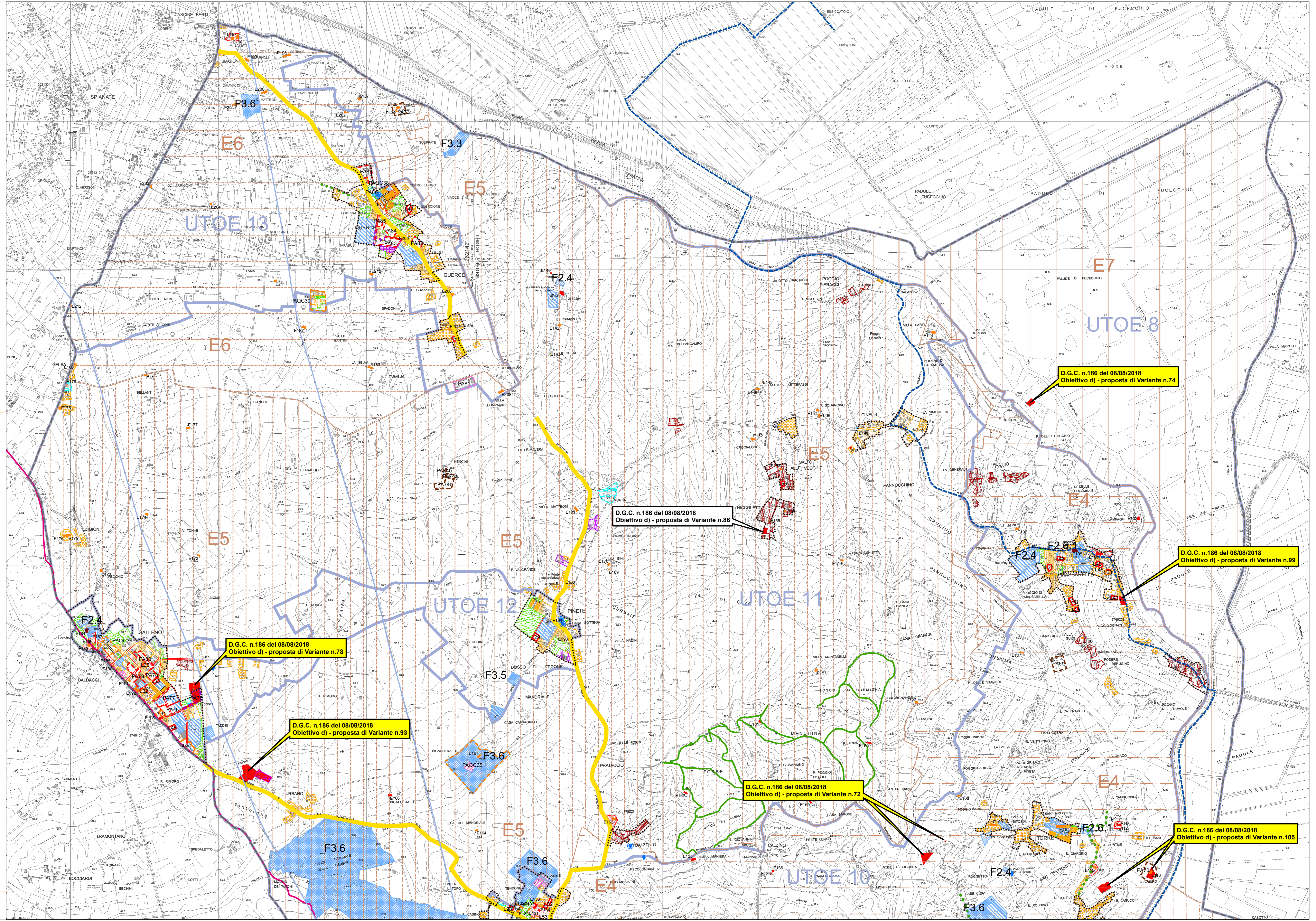

D.G.C. n.186 del 08/08/2018
Obiettivo d) - proposta di Variante n.74

D.G.C. n.186 del 08/08/2018
Obiettivo d) - proposta di Variante n.86

D.G.C. n.186 del 08/08/2018
Obiettivo d) - proposta di Variante n.99

D.G.C. n.186 del 08/08/2018
Obiettivo d) - proposta di Variante n.78

D.G.C. n.186 del 08/08/2018
Obiettivo d) - proposta di Variante n.93

D.G.C. n.186 del 08/08/2018
Obiettivo d) - proposta di Variante n.72

D.G.C. n.186 del 08/08/2018
Obiettivo d) - proposta di Variante n.105

Trasformazioni che comportano impegno di suolo non edificato all'esterno del perimetro del territorio urbanizzato, da subordinare al previo parere favorevole della conferenza di copianificazione di cui all'art.25 della L.R. 65/2014