

Comune di Fucecchio
Relazione di Inizio Mandato

COMUNE DI FUCECCHIO
PROVINCIA DI FIRENZE

RELAZIONE DI INIZIO MANDATO
QUINQUENNIO 2014-2019
(Art. 4bis D.Lgs. 149 del 06/09/2011)

PARTE 1 – DATI GENERALI

1.1 Popolazione residente al 31/12/2013: 23.514

1.2 Organi Politici

GIUNTA COMUNALE

Carica	Nominativo	In carica dal
Sindaco	Spinelli Alessio	28/05/2014
Vicesindaco	Donnini Emma	05/06/2014
Assessore	Buggiani Sandro	05/06/2014
Assessore	Cei Daniele	05/06/2014
Assessore	Sabatini Alessio	05/06/2014
Assessore	Tarabugi Silvia	05/06/2014

CONSIGLIO COMUNALE

	Nominativo	In carica dal
Consigliere	Banti Ido	13/06/2014
Consigliere	Bonfantoni Francesco	13/06/2014
Consigliere	Cripezzi Emanuele	13/06/2014
Consigliere	Del Rosso Aurora	13/06/2014
Consigliere	Gargani Fabio	13/06/2014
Consigliere	Genuino Gabriele	13/06/2014
Consigliere	Giuggiolini Lisa	13/06/2014
Consigliere	Innocenti Alessio	13/06/2014
Consigliere	Mainolfi Giuseppe	13/06/2014
Consigliere	Mazzei Sabrina	13/06/2014
Consigliere	Padovani Marco	13/06/2014
Consigliere	Proietti Romina	13/06/2014
Consigliere	Romeo Fausto	13/06/2014
Consigliere	Talini Giulia	13/06/2014
Consigliere	Testai Simone	13/06/2014
Consigliere	Toni Lorenzo	13/06/2014

1.3 Condizione giuridica dell' Ente: l'insediamento della nuova amministrazione proviene dalle elezioni amministrative avvenute in data 25 maggio 2014.

1.4 Condizione finanziaria dell'Ente:

- 1) Dissesto NO
- 2) Pre - dissesto NO

1.5 Parametri obiettivi per l'accertamento della condizione di ente strutturalmente deficitario ai sensi dell'art. 242 del TUEL:

Descrizione parametri	Valore 2013	Valore limite
1 Disavanzo gestione/entrate correnti	0,00%	Max 5%
2 Residui attivi comp. Tit. I-III/accert.ent. tit. I-III	32,19%	Max 42%
3 Residui attivi tit. I-III/accert. Entr. Tit. I-III	8,83%	Max 65%
4 Residui passivi tit. I/spese correnti	18,17%	Max 40%
5 Proc esecuzione forzata/spese correnti	0	Max 0,5%
6 Spesa di personale/entrate correnti	21,79%	Max 39%
7 Debiti finanziamento/entrate correnti	68,74%	Max 150%
8 Debiti fuori bilancio/accert. entrate correnti	0,04%	Max 1%
9 Anticipazioni di tesoreria al 31.12/entrate correnti	0	Max 5%
1 Alienazione beni patr. e/o avanzo/spesa corrente	0	Max 5%

Parte II – SITUAZIONE FINANZIARIA DELL'ENTE

2.1 BILANCIO CORRENTE

BILANCIO CORRENTE	2013 - CONSUNTIVO	2014 - PREVISIONE
Entrate correnti		
T1 - Tributarie	14.152.508,14	15.207.738,00
T2 – Trasferimento Stato, Regione ed enti	2.452.190,66	566.226,00
T3 - Extratributarie	3.618.167,54	3.073.880,00
Risorse ordinarie	20.222.866,34	18.847.844,00
Entrate straordinarie applicate al Bilancio Corrente		
Avanzo applicato destinato a spese correnti	243.712,00	
Risorse straordinarie	243.712,00	
Totale risorse correnti	20.466.578,34	18.847.844,00
Spese correnti		
T1 – Spese correnti	18.895.103,44	17.728.344,00
T3 – Rimborso prestiti	1.088.532,14	2.119.500,00
T 3 - Rimborso anticipazione di cassa		-1.000.000,00
Totale spese correnti	19.983.635,58	18.847.844,00
Risultato bilancio corrente: avanzo(+) disavanzo(-)	482.942,76	0

2.2 BILANCIO INVESTIMENTI

BILANCIO INVESTIMENTI	2013 - CONSUNTIVO	2014 - PREVISIONE
Entrate parte capitale		
T4 Alienazione beni – trasferimento capitale	2.766.012,78	1.893.100,00
T 5 Accensione di prestiti	200.362,26	1.009.900,00
Risorse ordinarie	2.966.375,04	2.903.000,00
Avanzo applicato a spese di investimento	590.000,00	727.000,00
T5 Anticipazione di cassa		-1.000.000,00
Totale risorse per investimenti	3.556.375,04	2.630.000,00
Spese conto capitale		
Spese di investimento (T2)	3.408.016,98	2.630.000,00
Totale spese per investimenti	3.408.016,98	2.630.000,00
Risultato bilancio investimenti: avanzo(+) disavanzo(-)	148.358,06	0,00

2.3 RISULTATO DI AMMINISTRAZIONE

Il risultato della gestione di cui al rendiconto 2013 è il seguente:

AVANZO 2013	2.625.100,52
<i>di cui</i>	
<i>fondi vincolati</i>	1.653.072,21
<i>fondi per finanziamento spese in conto capitale</i>	307.565,09
<i>fondi non vincolati</i>	664.463,22
<i>fondi ammortamento</i>	0

Nel bilancio di previsione 2014 è stato iscritto l'importo di Euro 727.000,00, quale avanzo applicato al finanziamento di spese di investimento, attingendo ai fondi per il finanziamento di spese in conto capitale per Euro 307.565,09 e ai fondi non vincolati per la differenza di Euro 419.434,91.

Si riporta la serie dei dati sull'avanzo di amministrazione applicato negli esercizi precedenti.

Avanzo applicato al bilancio	2009	2010	2011	2012	2013
Avanzo applicato per Spese correnti (inclusa spesa per estinzione anticipata mutui)	231.078,74	477.384,67	201.495,98	26.674,81	243.712,00
Avanzo applicato per Spese c/capitale	38.414,00	0	879.740,00	0	590.000,00
Totale Avanzo applicato	269.492,74	477.384,67	1.081.235,98	26.674,81	833.712,00

2.4 RISULTANZE CONTABILI DI CASSA

QUADRO RIASSUNTIVO DELLA GESTIONE FINANZIARIA

	Gestione		
	residui	competenza	totale
Fondo cassa al 1° gennaio 2013			5.652.037,22
Riscossioni	3.822.345,88	17.813.720,18	21.636.066,06
Pagamenti	6.530.252,91	18.352.104,69	24.882.357,60
Fondo cassa al 31 Dicembre 2013			2.405.745,68
Pagamenti per azioni esecutive non regolarizzate al 31/12			0,00
Differenza – Fondo di cassa al 31/12/2013			2.405.745,68

In occasione della verifica straordinaria di cassa, effettuata alla data di insediamento del Sindaco Alessio Spinelli, il fondo cassa era pari ad euro 1.758.969,11.

PARTE III - PATTO DI STABILITA' INTERNO E TEMPESTIVITA' DEI PAGAMENTI

Il patto di stabilità interno per il triennio 2014 e 2016 è disciplinato dagli artt. 30, 31 e 32 della Legge 12 novembre 2011, n. 183 (legge di stabilità 2012), come modificati dalla L. 147 del 27/12/2013, art. 1, c.532 e seguenti.

Gli obiettivi del patto di stabilità interno per il periodo 2014-2016 ed il prospetto dimostrativo della coerenza delle previsioni di bilancio con gli obiettivi stessi sono stati approvati con specifica deliberazione allegata al bilancio di previsione 2014 (n. 171 del 27/06/2014) e sono riportati di seguito.

Nella stessa deliberazione sono indicate le misure per assicurare la tempestività dei pagamenti ai sensi dell'art. 9, comma 1, lett.a), numero 2, del decreto legge n. 78/2009 e del DL n. 66 del 24 aprile 2014, "Misure urgenti per la competitività e la giustizia sociale", articoli 8, 25, 27, 41, 42 e 47.

OBIETTIVI DEL PATTO STABILITA' 2014-2016 L. 183/2011 art. 31

	<i>2009</i>	<i>2010</i>	<i>2011</i>
Spese correnti T1	13.037.309,79	13.162.600,67	12.408.766,72
Spesa corrente media 2009-2011	<i>12.869.559,06</i>		

	2014	2015	2016
Percentuali concorso alla manovra	15,07%	15,07%	15,62%
Concorso alla manovra	1.939.442,55	1.939.442,55	2.010.225,13
Taglio trasferimenti D. L. 78/10	-912.901,38	-912.901,38	-912.901,38
SALDO OBIETTIVO	1.026.541,17	1.026.541,17	1.097.323,75
Obiettivo 2014 assegnato da D. M.	1.056.080,00		
Patto regionale verticale incentivato	34.727,97		
SALDO OBIETTIVO RIDETERMINATO	1.021.352,03		

**Prospetto relativo alle previsioni di competenza e di cassa degli aggregati rilevanti ai fini del patto di stabilità interno 2014-2016
Art. 31 c. 18 L. 12/11/2011 n. 183**

	Previsione 2014	Previsione 2015	Previsione 2016
Saldo obiettivo	1.021.352,03	1.026.541,17	1.097.323,75
Entrate correnti - accertamenti	18.847.844,00	18.858.844,00	18.858.844,00
Spese correnti - impegni	17.728.344,00	17.733.513,00	17.706.644,00
Entrate c/capitale riscossioni	2.563.976,00	1.407.000,00	1.317.000,00
Spese c/capitale pagabili	2.662.123,97	1.505.789,83	1.371.876,25
<i>Quota pagamenti c/capitale 1 semestre 2014 ex art. 31, c. 9 bis, L. 183/2011</i>	186.958,00		
Totale spese c/capitale pagabili	2.849.081,97		

PARTE IV - SITUAZIONE PATRIMONIALE

La situazione patrimoniale risultante dall'ultimo rendiconto approvato è la seguente:

ATTIVO	Consistenza al 31/12/2013
A - IMMOBILIZZAZIONI	
Immobilizzazioni immateriali	€ 306.243,18
Immobilizzazioni materiali	€ 71.820.768,82
Immobilizzazioni finanziarie	€ 3.336.522,18
TOTALE IMMOBILIZZAZIONI	€ 75.463.534,18
B - ATTIVO CIRCOLANTE	
Rimanenze	€ 0,00
Crediti	€ 11.373.633,73
Attività finanziarie che non costituiscono immobilizzi	€ 0,00
Disponibilità liquide	€ 2.405.745,68
TOTALE ATTIVO CIRCOLANTE	€ 13.779.379,41
C - RATEI E RISCONTI	€ 10.085,08
TOTALE DELL'ATTIVO (A+B+C)	€ 89.252.998,67
CONTO D'ORDINE	€ 7.467.763,19

PASSIVO	Consistenza al 31/12/2013
A - PATRIMONIO NETTO	€ 43.379.325,03
B - CONFERIMENTI	€ 28.328.433,50
C - DEBITI	€ 17.545.240,14
D - RATEI E RISCONTI	€ 0,00
TOTALE DEL PASSIVO (A+B+C+D)	€ 89.252.998,67
CONTO D'ORDINE	€ 7.467.763,19

Organismi partecipati dall'ente

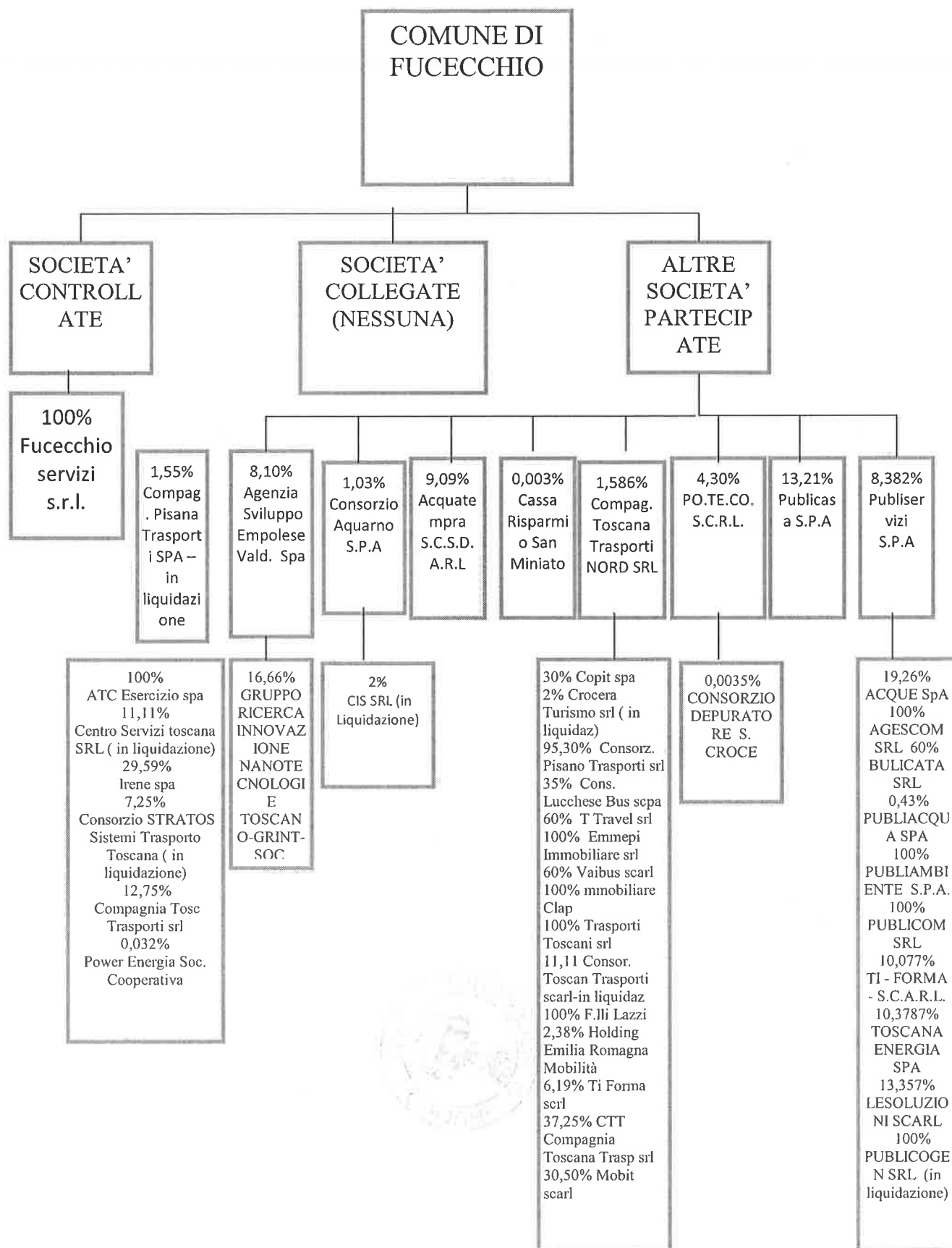

PARTE VI - MISURA DELL'INDEBITAMENTO COMUNALE

L'indebitamento dell'ente rispetta i limiti di legge (quota interessi rapportata alle entrate correnti del penultimo esercizio) ex art. 204, comma 1, del D. Lgs. 267/2000 del TUEL, come risulta dalla relazione di fine mandato, nonché dalle risultanze del rendiconto 2013 e dal bilancio pluriennale 2014/2016.

L'indebitamento ha avuto la seguente evoluzione.

Evoluzione del debito	2013	2014	2015	2016
Residuo debito	14.801.093,00	13.901.596,95	12.791.996,95	11.666.665,95
Nuovi prestiti	200.362,26	9.900,00	0	0
Prestiti rimborsati	1.088.532,14	1.119.500,00	1.125.331,00	1.152.200,00
Estinzioni anticipate	0	0,00	0	0
Altre variazioni +/-	11.326,17	0,00	0	0
TOTALE FINE ANNO	13.901.596,95	12.791.996,95	11.666.665,95	10.514.465,95

L'ente ha rispettato il limite di indebitamento disposto dall'art. 204 del TUEL ottenendo le seguenti percentuali di incidenza degli interessi passivi sulle entrate correnti:

	2013	2014	2015	2016
Interessi al 1 gennaio/entrate correnti rendiconto penultimo anno precedente	3,20%	3,08%	2,35%	2,33%
Limite di legge a nuovo indebitamento	8%	8%	8%	8%

6.1 Anticipazione di tesoreria (art. 222 TUEL): l'Ente non ha fatto ricorso all'anticipazione di Tesoreria.

6.2. Utilizzo strumenti di finanza derivata: l'ente non ha stipulato contratti relativi a strumenti derivati.

6.3. Debiti Fuori Bilancio: come da dichiarazioni rese dai Dirigenti ai fini del Bilancio di previsione 2014, ed attestato dal Collegio dei Revisori nel parere al bilancio stesso, non sono presenti debiti fuori bilancio, salvo per l'importo di € 1.948,96 relativo a spese da contenzioso tributario, per il quale è già stata individuata idonea copertura.

Fucecchio, 29/07/2014

Il Sindaco
Spinelli Alessio